



**ALL ABOUT  
JOURNEY**

บริษัท ออล ออาร์ท จอร์นีย์ จำกัด

5/1800 หมู่บ้านประชาชื่น ซอย 16 ถนนสามัคคี ตำบลบางตลาด อำเภอปากเกร็ด จังหวัดนนทบุรี 11120

โทร. 0 2980 0203, 0 2980 0204 Fax: 0 2980 2202

Hot Line: 08 1929 9293 www.facebook.com/allaboutjourneytour @aajtour

e-mail: tour.aaj@gmail.com, Web Site: www.allabout-journey.com

Code: IH02-IND-Delhi-08Feb2025-A240719

**มหัศจรรย์มรดกโลก**  
**สำคัญ**  
**ขจรโช**  
**โอริสสา**

9วัน  
8คืน

**ทริปเดียวเที่ยว 2 รัฐ..3 เมืองเด่น**  
**เส้นทางเด่นสุดพิเศษประจำปี**

5-13 ธ.ค. / 25 ม.ค. - 2 ก.พ. 68 / 8-16 ก.พ.68

บินภายใน 3 ขา โรงแรม 4-5 ดาว ราคารวมวีซ่า / ตัวเครื่องบิน / ทิปไกด์ท้องถิ่น

**IndiGo**

**75,900.-**



**ALL ABOUT  
JOURNEY**

บริษัท ออล ออาน่า **เจอร์นี่** จำกัด

5/1800 หมู่บ้านประชาชื่น ซอย 16 ถนนสามัคคี ตำบลบางตลาด อำเภอปากเกร็ด จังหวัดนนทบุรี 11120

โทร. 0 2980 0203, 0 2980 0204 Fax: 0 2980 2202

Hot Line: 08 1929 9293 [www.facebook.com/allaboutjourneytour](http://www.facebook.com/allaboutjourneytour) @aajtour

e-mail: [tour.aaj@gmail.com](mailto:tour.aaj@gmail.com), Web Site: [www.allabout-journey.com](http://www.allabout-journey.com)

# Highlight



**Diamond Triangle**  
สามเหลี่ยมเพชรแห่งพุทธศาสนา  
มรดกแห่งรัฐโอริสสา



**Bhimbetka**  
ภาพเขียนโบราณสมัยหินใหม่  
มรดกโลกยูเนสโก



**Gwalior Fort**  
นั่งในบ่อน้ำที่ไทย  
ที่สุดในอินเดีย  
โดดเด่นด้วย  
สถาปัตยกรรม  
เปอร์เซียและโมกุล



**Jai Vilas Palace**  
พระราชวังที่หรูหรา  
ที่สุดในศตวรรษที่ 19

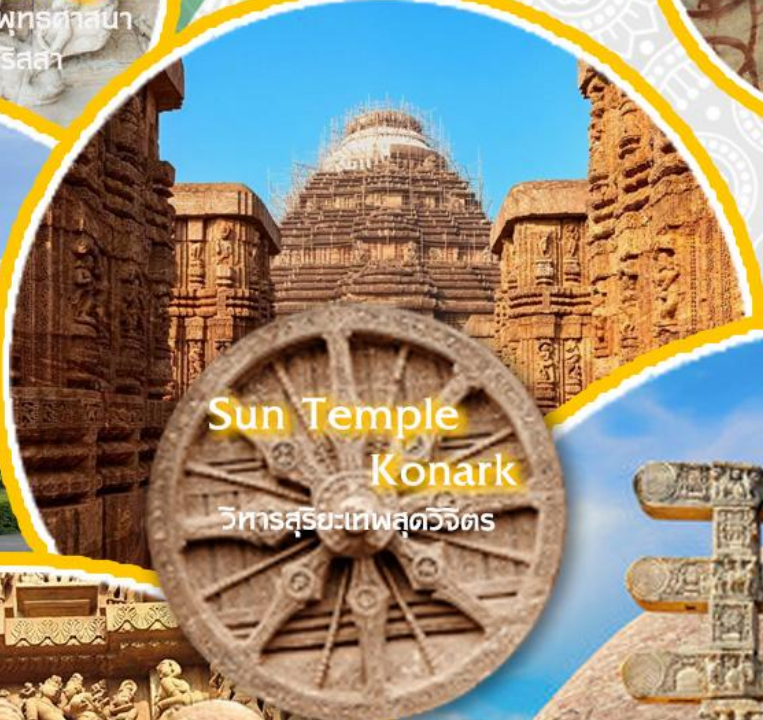

**Sun Temple  
Konark**  
วิหารสุริยะเทพสุดวิจิตร



**Khajuraho**

ประติมากรรม  
งามสุดราอันเลื่องชื่อ  
แหล่งมรดกโลก  
องค์การยูเนสโก

**Sanchi**

สถาปัตยกรรมที่เก่าแก่ที่สุดในอินเดีย  
สร้างโดยพระเจ้าอโศกมหาราช ในช่วงศตวรรษที่  
ไอเป็นที่บรรจุพระบรมสารีริกธาตุ



**ALL ABOUT  
JOURNEY**

บริษัท ออล ออบาร์ เจอร์นีย์ จำกัด

5/1800 หมู่บ้านประชาชน ซอย 16 ถนนสามัคคี ตำบลบางตลาด อำเภอปากเกร็ด จังหวัดนนทบุรี 11120

โทร. 0 2980 0203, 0 2980 0204 Fax: 0 2980 2202

Hot Line: 08 1929 9293  [www.facebook.com/allaboutjourneytour](http://www.facebook.com/allaboutjourneytour)  @aajtour

e-mail: [tour.aaj@gmail.com](mailto:tour.aaj@gmail.com), Web Site: [www.allabout-journey.com](http://www.allabout-journey.com)



*The Heart of India*

# MADHYA PRADESH

มध्यประเทศ (Madhya Pradesh) แปลว่า แคว้นแคว้นตอนกลาง รัฐที่ตั้งอยู่ตรงกลางของประเทศอินเดียพอดีบอดิจนได้ชื่อเล่นว่า "หัวใจของอินเดีย"

มีเมืองหลวงคือโกลา (Bhopal) เมืองใหญ่ที่สุดคือ อินดอร์ (Indore) พื้นที่ใหญ่เป็นอันดับสองของประเทศ และมีประชากรมากเป็นอันดับห้าของประเทศ มध्यประเทศเป็นรัฐที่มีพื้นที่ป่าธรรมชาติมากที่สุดในอินเดียและมีชื่อเล่นอีกชื่อหนึ่งว่าเป็น "ดินแดนของเสือ" มีอุทยานขนาดใหญ่ถึง 9 แห่ง และมีสถานที่ที่ขึ้นทะเบียนเป็นมรดกโลกของ UNESCO ถึง 3 แห่ง ได้แก่ สุนูปสาญจี (Sanchi) วัดขุราโห (Khajuraho) ที่โด่งดังด้วยภาพแกะสลักหินงามสุดตระการตา และเมืองกิมเบทกา (Bhimbetka) ที่มีภาพวาดสมัยยุคหิน



# ALL ABOUT JOURNEY

บริษัท ออล ออาร์ท เจอร์นี่ จำกัด

5/1800 หมู่บ้านประชาชน ซอย 16 ถนนสามัคคี ตำบลบางตลาด อำเภอปากเกร็ด จังหวัดนนทบุรี 11120

โทร. 0 2980 0203, 0 2980 0204 Fax: 0 2980 2202

Hot Line: 08 1929 9293  [www.facebook.com/allaboutjourneytour](http://www.facebook.com/allaboutjourneytour)  @aajtour

e-mail: [tour.aaj@gmail.com](mailto:tour.aaj@gmail.com), Web Site: [www.allabout-journey.com](http://www.allabout-journey.com)



**วันที่ 1      ท่าอากาศยานสุวรรณภูมิ - เดลลี      - -      D**

14.00 น.      คณะพร้อมกัน ณ ท่าอากาศยานสุวรรณภูมิ ชั้น4 เคาน์เตอร์สายการบินอินดีโก เจ้าหน้าที่บริษัท  
 ต้อนรับและอำนวยความสะดวกเรื่องสัมภาระและเอกสารการเดินทางแก่ท่าน

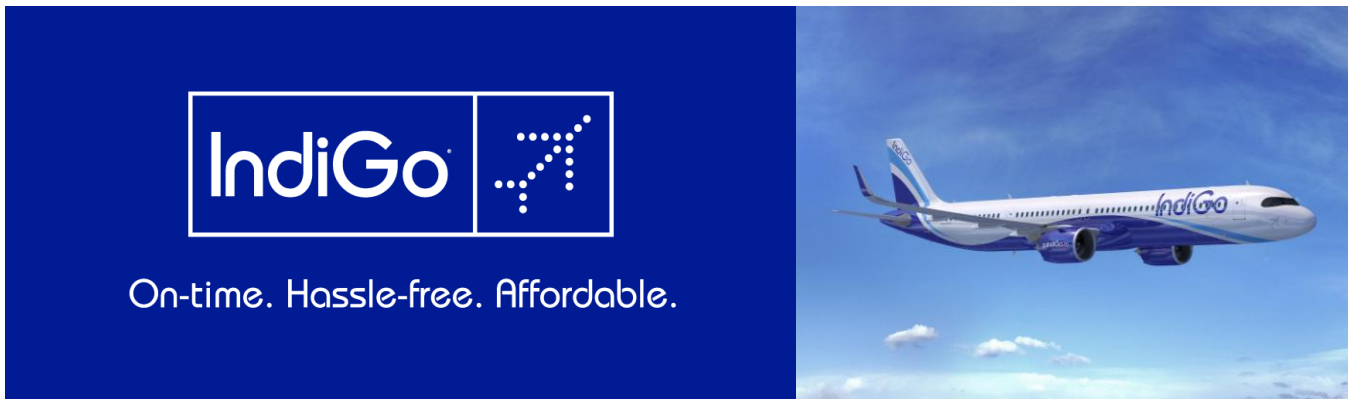

17.10 น.      ออกเดินทางจากสุ เดลลี Indigo โดยสายการบิน Indigo เที่ยวบินที่ 6E1054 **\*\*หมายเหตุ\*\***  
**ไม่มีบริการอาหารบนเครื่อง**  
 • เวลาที่อินเดียช้ากว่าประเทศไทย 1 ชั่วโมง 30 นาที

19.55 น.      เดินทางถึง ท่าอากาศยานนานาชาติอินทราคานธี เมืองนิวเดลี (New Delhi) ตามเวลาท้องถิ่น  
 ผ่านพิธีการตรวจคนเข้าเมืองและรับกระเป๋าสัมภาระ

**เมืองเดลี (Delhi) หรือชื่ออย่างเป็นทางการ ดินแดนเมืองหลวงแห่งชาติเดลี (National Capital Territory of Delhi) ย่อว่า เอ็นซีที (NCT)**

เป็นนครและดินแดนสหภาพของประเทศอินเดีย ประกอบด้วย นิวเดลี เมืองหลวงของประเทศอินเดีย...

นำท่านเดินทางสู่โรงแรม

**ค่า      บริการอาหารค่ำ ณ โรงแรม**  
**ที่พัก:      Novotel Aero City New Delhi หรือเทียบเท่า**

วันที่ 2

เดลี – (บินภายใน) กวาลีเออร์ - ออร์ชา

B L D

**เช้า**                    **รับประทานอาหารเช้าในโรงแรม....นำท่านเดินทางสู่สนามบิน**

10.30 น.                **ออกเดินทางจสู่ กวาลีเออร์ โดยสายการบิน INDIGO เที่ยวบินที่ 6E 2028**

11.30 น.                เดินทางถึง ท่าอากาศยานกวาลีเออร์

**กวาลีเออร์...**

ตั้งอยู่ในรัฐมัธยประเทศ (Madhya Pradesh) ไม่มีเขตติดต่อกับทะเลเนื่องจากตั้งอยู่ตรงกลางประเทศ โดยตัวเมืองกวาลีเออร์ กวาลีเออร์ เป็นเมืองป้อมปราการโบราณที่กลายเป็นเมืองท่องเที่ยวและเป็น ศูนย์กลางประวัติศาสตร์ที่สำคัญเมืองหนึ่งของอินเดีย อีกทั้งยังเป็นที่ตั้งของสถาบันการศึกษา สถาบัน เทคโนโลยีและวิทยาศาสตร์มหาวิทยาลัย และอื่น ๆ อีกเป็นจำนวนมาก

**กลางวัน**                **บริการอาหารกลางวัน ณ ภัตตาคาร**

**จากนั้น นำท่านชม ป้อมกวาลีเออร์ (Gwalior Fort)**

หนึ่งในป้อมที่ใหญ่ที่สุดในประเทศอินเดีย โดยป้อมปราการแห่งนี้ถูกสร้างขึ้นในศตวรรษที่ 8 ซึ่งในอดีตป้อมปราการและตัวเมืองนั้น ถือว่าเป็นส่วนหนึ่งในประวัติศาสตร์ของอาณาจักรทางภาคเหนือของอินเดีย

ปัจจุบันเป็นหนึ่งในสถานที่ท่องเที่ยวที่มีการเข้าชมมากที่สุด โดดเด่นด้วยสถาปัตยกรรมเปอร์เซียที่มีความวิจิตรงดงามในด้านรายละเอียด จักรพรรดิแห่งราชวงศ์โมกุลที่ยิ่งใหญ่ เคยยกให้เป็นปราการที่สวยงามที่สุด

จากบริเวณดาดฟ้าของป้อม เราสามารถชมทัศนียภาพ ของเมืองกวาลีเออร์ ได้อีกด้วย



### นำท่านชม พระราชวังใจ วิลาส (Jai Vilas Palace)

เป็นพระราชวังที่หรูหราที่สุดในศตวรรษที่ 19 ของอินเดีย ถูกสร้างขึ้นในปี 1875 โดยพระมหากษัตริย์ Jayajirao แห่งราชวงศ์ Shinde ซึ่งได้รับการออกแบบโดย พ.ด.ท. Sir Michael Filose ปัจจุบันได้มีการเปิดเป็นพิพิธภัณฑ์ที่มีชื่อว่า พิพิธภัณฑ์ชคินเดีย (Scindia Museum) ซึ่งมีการจัดแสดงคอลเลกชันของโบราณและอื่นๆอีกเป็นจำนวนมาก และชมของประดับ เครื่องใช้ประจำราชวงศ์ที่ขึ้นชื่อในความวิจิตรหรูหราอลังการ

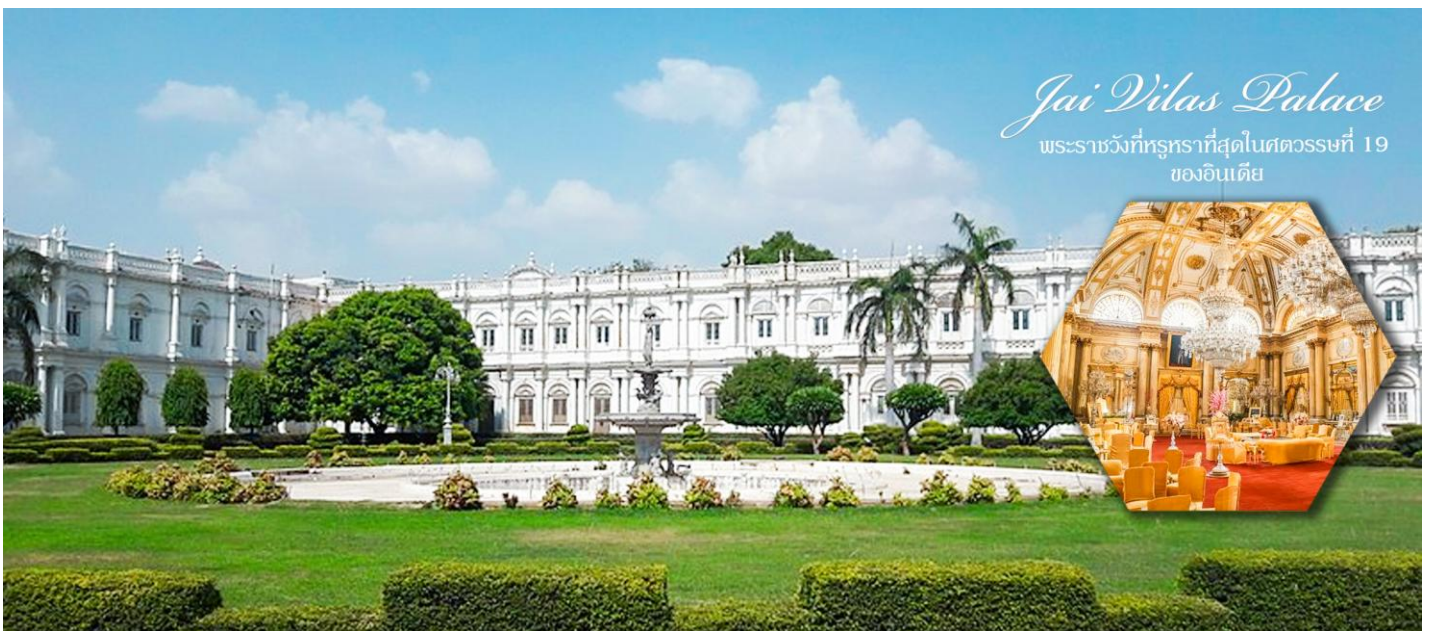

จากนั้นนำท่านเดินทางสู่เมืองออร์ชา

ระหว่างทางเยี่ยมชมเมืองดาเทีย

เมืองโบราณที่เคยมีการกล่าวถึงในคัมภีร์พระมหากษัตริย์ ปัจจุบันเป็นศูนย์กลางการค้าขาย ฝ้าย และ เมล็ดพันธ์ ธัญพืช

จากนั้นนำท่านเดินทางไปยัง เมืองออร์ชา (Orchha)

เมืองเล็กๆ เงียบสงบ และสวยงามตั้งอยู่บนเกาะกลางแม่น้ำเบตวา (BETWA RIVER) เมืองออร์ชา ถูกสร้างขึ้นในศตวรรษที่สิบห้า โดยนักรบเผ่า Bundera Runda Pratap Singh สถาปนาตัวเองขึ้นเป็นกษัตริย์ตั้งแต่ปี 1501-1531 พระองค์ได้สร้างป้อมปราการ วัดวาอารามต่างๆบริเวณแม่น้ำ Betwa

ค่า  
ที่พัก

บริการอาหารค่ำ ณ โรงแรม  
**Amar Mahal Orchha** หรือเทียบเท่า

**วันที่ 3      ออร์ชา - ชุรโห      B      L      D**

**เช้า                      บริการอาหารเช้า ณ โรงแรม**

**จากนั้น นำท่านเยี่ยมชม ออร์ชาร์ฟอ์ท (Orcha Fort)**

ที่พำนักของมหาราชแล้วยังเป็นปราการด่านสุดท้ายของเมือง การออกแบบป้อมให้ออกมาแข็งแรงแน่นหนา และตั้งอยู่บนที่สูง ออร์ชาร์ก็มีป้อมขนาดใหญ่โตหลายแห่ง แต่ขำรดทรุดโทรมไปตามกาลเวลา กระเบื้องสีบางแห่งยังคงสีลันสดใส ถึงแม้จะแตกรอนไปบ้างแต่ก็ยังคงรักษาสีสวยไว้ได้



**นำท่านชม พระราชวังชานคีร์ มาฮาล (Jahangir Mahal)**

สร้างขึ้นอย่างหรูหราอลังการ เพื่อต้อนรับ "พระเจ้าชานคีร์" แห่งราชวงศ์โมกุล เพียงเพื่อพัก 1 ราตรีอันเป็นวิเทโศบายทางการทูต ของกษัตริย์นครกันทอลชันท์ผู้ชาญฉลาด

**นำท่านชม วัดจตุรภุขมนเทียร (Chaturabuj Mandir)**

คำว่า จตุรภุข แปลว่าผู้มีสี่ (จตุร-) แขน (ภุข) อันหมายถึงพระราม อวตารหนึ่งของพระวิษณุ โครงสร้างของหมู่อาคารในมนเทียรประกอบด้วยมนเทียรซึ่งมีความสูงหลายชั้น ป้อมปราการ และวัง ปัจจุบันภายในมนเทียรประดิษฐานเทวรูปองค์ประธานเป็นพระรศกฤษณะ นอกจากนี้มนเทียรยังเป็นที่รู้จักจากวิมานที่สูงที่สุดแห่งหนึ่งด้วยความสูง 344 ฟุต





### วัดลักษมีนารายณ์ (Laxmi Narayan Temple Orchha)

สร้างขึ้นในรัชสมัยของราชามิรันดร์ซิงห์ดีโอ เพื่ออุทิศแด่พระแม่ลักษมี (เทพีแห่งความมั่งคั่งและความเจริญรุ่งเรือง) โครงสร้างเป็นตัวอย่างของสถาปัตยกรรมวัดและป้อมที่ผสมผสานกันอย่างมีเอกลักษณ์



**กลางวัน**      **บริการอาหารกลางวัน ณ ภัตตาคาร**

ออกเดินทางไปที่ **เมืองชจราโห (Khajuraho)** ระยะทางประมาณ 180 กิโลเมตร ใช้เวลาประมาณ 3 ชั่วโมง

**ค่ำ**      **บริการอาหารค่ำ ณ โรงแรม**  
**ที่พัก**      **Clarks Khajuraho หรือเทียบเท่า**



วันที่ 4

ชบุรีโห (เต็มวัน)

B

L

D

เช้า

บริการอาหารเช้า ณ โรงแรม

นำท่านชม วัดกลุ่มตะวันตก (Western Group of Temples)

ประกอบด้วย วัดลักษมณ์วิศวานถ (Laxman Temple) มหาเทวาลัยที่สร้างถวาย พระวิษณุ (Vishnu)

สร้างจากหินทรายสลักเสลารูปประติมากรรมเทพเจ้า นางอัปสร วิถีชีวิตของชาวเมืองในยุคนั้น ตั้งแต่สาว

น้อยแต่งหน้า เขียนจดหมายถึงคนรัก พ่อแม่ลูก และรูปกามสูตรอันลือเลื่อง



กลางวัน

บริการอาหารกลางวัน ณ ภัตตาคาร

นำชมสถานที่สำคัญในชบุรีโหต่อ..



**วัดคณขาริยมหาเทพ (Kandariya Mahadeva Temple) วัดที่ใหญ่ที่สุด**

**วัดเทวีชัคธัมกะ (Devi Jagadamba Temples) สร้างถวายพระศิวะ และ พระนางทุรคา**

**วัดจิตรคุปต์**

สร้างถวายพระศิวะเทพอันน่าตื่นตาตื่นใจในภาพสลักท่ามกลางความงาม โดยเฉพาะยามอาทิตย์อัสดงที่  
แต่ละรูป สลักนูนลอยงดงาม แสดงอารมณ์อันประณีตเกินคำบรรยาย

โดยกลุ่มอนุสรณ์สถานแห่งขุราโหได้รับการจดทะเบียนเป็นแหล่งมรดกโลกโดยองค์การยูเนสโก  
(UNESCO) ในปี 1986 และถือเป็นหนึ่งใน "เจ็ดสิ่งมหัศจรรย์" ของอินเดีย



**ค่า  
ที่พัก**

**บริการอาหารค่า ณ โรงแรม  
Clarks Khajuraho หรือเทียบเท่า**



วันที่ 5 ขชรโห - สาญจี - โบपाल B L D

เช้า บริการอาหารเช้า ณ โรงแรม

เดินทางต่อไป เมืองสาญจี (Sanchi) ระยะทาง 326 ก.ม. ใช้เวลาเดินทางประมาณ 6 ชั่วโมง

กลางวัน บริการอาหารกลางวัน ณ ภัตตาคาร

บ่าย นำท่านชม มหาสถูปสาญจี (Buddhist Monuments at Sanchi)



เป็นสถูปโครงสร้างหินที่เก่าแก่ที่สุดในอินเดีย สร้างโดยพระเจ้าอโศกมหาราช ในช่วงศตวรรษที่ 3 ไร่ เป็นที่บรรจุพระบรมสารีริกธาตุ ล้อมรอบด้วยทางเดินที่ถอดแบบมาจากวงล้อพระธรรมจักร ได้ชื่อว่าเป็น ตัวอย่างพิเศษของพุทธศิลป์ และสถาปัตยกรรม

เจดีย์รูปถ้วยผ่าครึ่ง ทำจากอิฐ และคุณลักษณะห้องกลางซึ่งไว้เก็บพระธาตุศักดิ์สิทธิ์ของพระพุทธรูป เจดีย์ล้อมรอบด้วยซุ้มประตู ทั้ง 4 ด้าน แต่ละซุ้มจะเป็นเรื่องของพระพุทธประวัติ โดยเริ่มต้นจาก ซุ้มประตูทางทิศใต้ แสดงเกี่ยวกับการประสูติและทศชาติชาดก



ทิศตะวันออก แสดงตั้งแต่เป็นเจ้าชาย จนถึงแสวงหาการตรัสรู้

ทิศตะวันตก แสดงพระปฐมเทศนา

ทิศเหนือ แสดงเกี่ยวกับพระธรรมจักร

โดยปัจจุบัน มหาสถูปสาญจี และโบราณสถานใกล้เคียงได้รับการขึ้นทะเบียนเป็นมรดกโลกในปี 1989

พาท่านเข้าชมพิพิธภัณฑ์ที่เก็บดูแลรักษาพระพุทธรูปด้วย

ออกเดินทางสู่ เมืองโบพาล ระยะทาง 50 กม. ใช้เวลาในการเดินทางประมาณ 1 ชั่วโมง

**ค่า**                    **บริการอาหารค่ำ ณ โรงแรม**

**ที่พัก**                **Jehan Numa Palace Bophal หรือเทียบเท่า**

**วันที่ 6**              **โบพาล - ภัมเพดกะ- (บินภายใน) โบพาล - เดลลี    B    L    D**

**เช้า**                    **บริการอาหารเช้า ณ โรงแรม**

นำท่านชม **เขตโบราณสถานภัมเพดกะ (Rock Shelters of Bhimbetka)** ใช้เวลาเดินทาง  
ประมาณ 1 ชั่วโมง

มวลหมู่ถ้ำพร้อมภาพเขียนโบราณสมัยหินใหม่กว่า 500 ถ้ำแบ่งได้เป็น 5 ยุค ไล่จากหินเก่าตอนต้นมาถึง  
ยุคประวัติศาสตร์ที่สุดในยุคก่อนประวัติศาสตร์ของอินเดียจนได้รับการยกย่องให้เป็นมรดกโลกในปี 2003

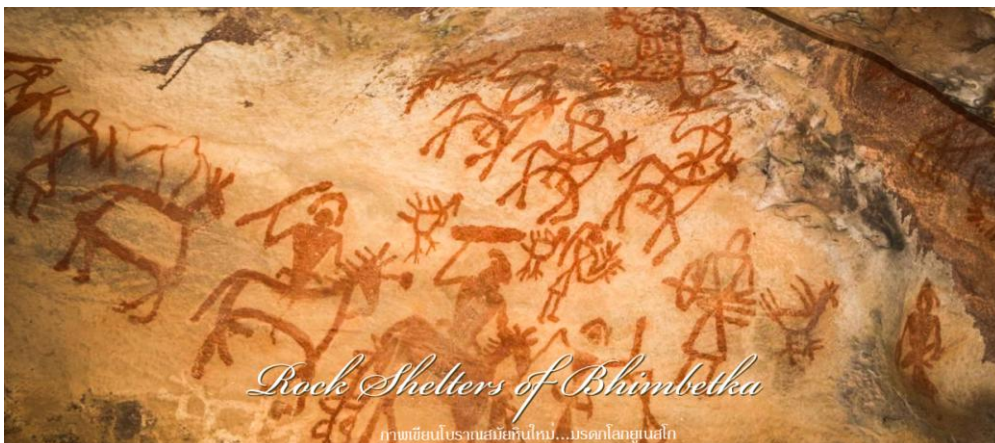

**ได้เวลาสมควร...เดินทางกลับโบพาล**

**กลางวัน**            **บริการอาหารกลางวัน ณ ภัตตาคาร**



**ALL ABOUT  
JOURNEY**

บริษัท ออล ออบาร์ เจอร์นีย์ จำกัด

5/1800 หมู่บ้านประชาชน ซอย 16 ถนนสามัคคี ตำบลบางตลาด อำเภอปากเกร็ด จังหวัดนนทบุรี 11120

โทร. 0 2980 0203, 0 2980 0204 Fax: 0 2980 2202

Hot Line: 08 1929 9293  [www.facebook.com/allaboutjourneytour](http://www.facebook.com/allaboutjourneytour)  @aajtour

e-mail: [tour.aaj@gmail.com](mailto:tour.aaj@gmail.com), Web Site: [www.allabout-journey.com](http://www.allabout-journey.com)

นำท่านเดินทางไปสนามบินโบพาลเพื่อเดินทางไปเดลี

18.00 น. บริการอาหารค่ำ ณ โรงแรม

21.35 น. ออกเดินทางสู่ เดลี โดยสายการบิน **INDIGO** เที่ยวบินที่ **6E 2279**

22.35 น. เดินทางถึง ท่าอากาศยานเดลี...เดินทางสู่โรงแรมที่พัก

ที่พัก: **Lemon Tree Aero City New Delhi** หรือเทียบเท่า



*Hidden Gem of India*  
**ODISHA**

โอริสสา ...หรือชื่อใหม่ปัจจุบันว่า โอดิชา (Odisha)  
รัฐในทางตะวันออกเฉียงของประเทศ เมืองหลวง ภูวนศวร  
หนึ่งใน "ดินแดนพุทธภูมิ" ที่มีประวัติศาสตร์  
เกี่ยวข้องกับพุทธศาสนา ที่เคยยิ่งใหญ่ไม่แพ้ "ตักศิลา" หรือ "นาลันทา"  
โอริสสายังมีวัฒนธรรม ประเพณี ชีวิตความเป็นอยู่  
ที่แตกต่างจากส่วนอื่น ๆ ของอินเดีย  
ที่เป็นเอกลักษณ์สวยงาม โดดเด่น ไม่เหมือนใคร

**วันที่ 7      เดลลี – (บินภายใน) ภูมเนศวร      B      L      D**

**เช้า      บริการอาหารเช้า ณ โรงแรม....นำท่านเดินทางสู่สนามบิน**

09.35 น.      **ออกเดินทางสู่ ภูมเนศวร โดยสายการบิน INDIGO เที่ยวบินที่ 6E 2279**

12.00 น.      **เดินทางถึง ท่าอากาศยานภูมเนศวร**

**ภูมเนศวร (Bhubaneswar)**

เมืองหลวงของรัฐโอริสสา ซึ่งภาษาสันสกฤตโบราณเรียกว่า ตรีภูมเนศวร ซึ่งแปลว่าเป็นที่อยู่ของพระศิวะ และเป็น 1 เมืองในเขตของอาณาจักรกลิงคะในสมัยพระเจ้าอโศกมหาราช ซึ่งถือว่าเป็นเมืองแห่งวัดที่มีประมาณ 500 กว่าวัดเลยทีเดียว

**กลางวัน      บริการอาหารกลางวัน ณ ภัตตาคาร**

**นำท่านชมเทวาลัย ปรัศรามเมศวร (Parsurameswar Temple)**

สร้างขึ้นเพื่อบูชาพระศิวะ ถือเป็นหนึ่งในเทวาลัยที่เก่าแก่ที่สุดในโอริสสาสร้างในศตวรรษที่ 7 มีขนาดเล็ก แต่งงดงามประดับประดาด้วยรูปแกะสลักเทพเจ้าฮินดูที่แกะสลักได้งดงามมาก เป็นสถาปัตยกรรมเทวสถานของไศสณิกาย



**จากนั้นนำท่านชม เทวาลัยมุกเตศวร (Mukteshwara Temple)**

สร้างขึ้นในช่วงศตวรรษที่ 10 (พุทธศตวรรษที่ 15) ถือได้ว่าเป็นหนึ่งในเทวาลัยที่มีขนาดเล็กที่สุดในเมืองภูมเนศวร แต่ด้วยความงดงามทางด้านสถาปัตยกรรมที่มีการแกะสลักได้อย่างอลังการทำให้เทวสถานแห่งนี้ได้รับสมญานามว่า "อัญมณีแห่งโอริสสา"

โดยจุดที่น่าสนใจของสถานที่แห่งนี้ คือสถาปัตยกรรมและการแกะสลักบริเวณซุ้มประตูที่มีลักษณะแตกต่างจากเทวสถานแห่งอื่นในเมืองภูมเนศวร



### นำท่านเยี่ยมชม พิพิธภัณฑ์ Orissa State Museum

เป็นที่รวบรวมประวัติศาสตร์และรวบรวมพระพุทธศาสนาจากสถานที่ต่างๆทางโบราณคดีและประวัติศาสตร์ของนครโอริสสา

### นำท่านเดินทางสู่ เขตดอลี หรือ เดาลี คีรี (Dhauligiri)

เป็นสถานที่ที่ถูกสันนิษฐานว่าเป็นจุดที่พระเจ้าอโศกมหาราชทรงเปลี่ยนศาสนาจากศาสนาฮินดูมาเป็นพุทธศาสนาภายหลังศึกสงครามกาลิงคะที่สร้างความสูญเสียมากมายมหาศาล

โดยบริเวณเนินเขาเดาลีคีรีจะปรากฏหลักก่อนหิน ข้างหินแกะสลัก ที่ถือได้ว่าเป็นพระพุทธรูปองค์แรกของโลกที่แสดงถึงคุณงามความดีขององค์สมเด็จพระสัมมาสัมพุทธเจ้าพร้อมด้วยศิลาจารึกอักษรพราหฺมณมี ที่เป็นบทบัญญัติ 14 ประการของพระเจ้าอโศกที่เผยแพร่พระธรรมครั้งยิ่งใหญ่

### จากนั้นท่านขึ้นบน ยอดเขาเดาลีคีรี สักการะ เจดีย์สันติภาพ หรือ เจดีย์ชานติ (Shanti Stupa)

บนยอดเขาแห่งนี้ซึ่งเจดีย์ถูกสร้างขึ้นโดยดำริของท่านฟูจิ ผู้นำนิกายนิปโปนชั้น เมียวจิ โดยเจดีย์แห่งนี้มีลักษณะเป็นสีขาว บริเวณยอดที่มีลักษณะคล้ายดอกบัวบานอันสื่อถึงศีล 5 ของศาสนาพุทธนิกายมหายาน บริเวณรอบองค์พระเจดีย์มีพระพุทธรูปที่ประดิษฐานและมีภาพหินแกะสลักเรื่องราวเกี่ยวกับพระพุทธประวัติและราชประวัติของพระเจ้าอโศกมหาราช





สิ่งนี้สถานที่อันเป็นที่เคารพเจ้าโตกนหาราช  
ทรงเปลี่ยนศาสนาจากศาสนาฮินดูมาเป็นพุทธศาสนา

**ค่า**                   **บริการอาหารค่า ณ โรงแรม**

**ที่พัก:**               **Mayfair Convention Center Bhubaneswar หรือเทียบเท่า**

**วันที่ 8**               **ภูเนศวร - รัตนคีรี - อุทัยคีรี B       L       D**

**เช้า**                   **บริการอาหารเช้า ณ โรงแรม**

**นำชม หมู่พุทธสถานรัตนคีรี (Ratnagiri)**

เป็นโบราณสถานที่ถูกค้นพบซากปรักหักพังของวัดขนาดใหญ่จำนวน 2 วัด และสถูปขนาดใหญ่ 1 องค์ ซึ่งสันนิษฐานว่ามีความเกี่ยวข้องกับราชวงศ์คุปตะในสมัยพระเจ้านราสิงหะคุปตะ พาร์ตติยา (Narasimha Gupta Baladitya) ในสมัยศตวรรษที่ 6 (พุทธศตวรรษที่ 11)

มีการคาดการณ์ว่าพุทธสถานแห่งนี้ยังเป็นศูนย์กลางของศาสนาพุทธนิกายตันตระยานหรือวัชรยาน เนื่องจากสถาปัตยกรรมต่างๆที่ถูกขุดพบอันประกอบไปด้วยขุมประดู่แกะสลักที่มีความวิจิตรประณีต รวมไปถึงรูปหินปั้นแกะสลักในแบบวัชรยาน ซึ่งมีลักษณะคล้ายคลึงกับศิลปะและสถาปัตยกรรมที่นำล้นทามหาวิหารในรัฐพิหาร

**ชม อุทัยคีรี (Udayagiri)**

เป็นศูนย์กลางอันสำคัญของพระพุทธศาสนา ฝ่ายนิกายวัชรยาน อีกแห่งหนึ่งที่มีทั้งพระพุทธรูปและรูปพระโพธิสัตว์ เป็นจำนวนมาก เทวรูปที่แปลก เป็นพิเศษ อีกอย่างหนึ่งที่พบอยู่ในสิ่งหังหลาย คือรูปเทพเจ้า ปรัชญาปารมิตา เป็นเทวรูปนั่งมี 12 กร และเทพเจ้ามารี มี 8 กร เป็นต้น



**ALL ABOUT  
JOURNEY**

บริษัท ออล ออาร์ท จอร์นีย์ จำกัด

5/1800 หมู่บ้านประชาชน ซอย 16 ถนนสามัคคี ตำบลเวียงตาล อำเภอปากเกร็ด จังหวัดนนทบุรี 11120

โทร. 0 2980 0203, 0 2980 0204 Fax: 0 2980 2202

Hot Line: 08 1929 9293  [www.facebook.com/allaboutjourneytour](http://www.facebook.com/allaboutjourneytour)  @aajtour

e-mail: [tour.aaj@gmail.com](mailto:tour.aaj@gmail.com), Web Site: [www.allabout-journey.com](http://www.allabout-journey.com)

กลางวัน

บริการอาหารกลางวัน ณ ภัตตาคาร





### นำท่านเดินทางสู่ หมู่พุทธสถานแห่งลลิตคีรี (Lalitgiri)

เป็นพุทธสถานที่เก่าแก่ที่สุดในรัฐโอริสสา ที่ถูกสร้างขึ้นในศตวรรษที่ 1 (พุทธศตวรรษที่ 6) ซึ่งมีหลักฐานปรากฏตามบันทึกของพระถังซำจั๋งได้จารึกมายังพุทธสถานแห่งนี้ แต่กลับมีชื่อที่แตกต่างกันออกไปคือ "ปุชปาตรีมหาวิหาร" ที่ระบุถึงสถาปัตยกรรมอันยอดเยี่ยมของลลิตคีรีและพระวิหารอารามต่างๆ รวมไปถึงสถูปน้อยใหญ่จำนวนมากมาย

โดยปัจจุบันพุทธสถานแห่งนี้ยังปรากฏร่องรอยตามจารึกอันได้แก่สถูปสร้างด้วยก้อนอิฐที่มีขนาดใหญ่ซึ่งบริเวณบันไดทางขึ้นลลิตคีรีจะปรากฏพบเห็นพระพุทธรูปแกะสลักของพระพุทธเจ้า 5 พระองค์ รวมถึงไปถึงพระโพธิสัตว์อวโลกิเตศวรหินแกะสลัก

### เดินทางกลับภูมเนศวร

**ค่า**                   **บริการอาหารค่า ณ โรงแรม**  
**ที่พัก:**             **Mayfair Convention Center Bhubaneswar หรือเทียบเท่า**

|                 |  |          |          |          |
|-----------------|--|----------|----------|----------|
| <b>วันที่ 9</b> | <b>ภูมเนศวร - โจนาร์ค - ปุริ - ภูมเนศวร – กรุงเทพฯ</b> | <b>B</b> | <b>L</b> | <b>-</b> |
|-----------------|--|----------|----------|----------|

**เช้า**                   **บริการอาหารเช้า (แบบกล่อง)**  
จากนั้น นำท่านออกเดินทางสู่ **เมืองโจนาร์ค (Konark)** ระยะทาง 70 ก.ม. ใช้เวลาเดินทางประมาณ 2 ชั่วโมง  
**เข้าเยี่ยมชม วิหารสุริยเทพมรดกโลกเมืองโจนาร์ค (Konark Sun Temple)**





## เมืองโกนารด์

เมืองเล็ก ๆ ที่มีชื่อเสียงทางด้านการท่องเที่ยวของอำเภอปฐุมิ ในรัฐโอริสสา รัฐที่ตั้งอยู่ทางทิศตะวันออกของประเทศไทยซึ่งมีเมืองกฤษณะนคร เป็นเมืองหลวงของรัฐ

นอกจากนี้แล้วเมืองโกนารด์ยังถือว่าเป็นเมืองท่องเที่ยวที่มีชื่อเสียงมากเมืองหนึ่งของรัฐโอริสสาโดยสถานที่ท่องเที่ยวที่มีความสำคัญและมีชื่อเสียงคือ **วิหารสุริยะ** หรือ **วัดโกนารด์** วัดที่มีชื่อเสียงทางด้านความงามทางสถาปัตยกรรม ที่ตั้งอยู่บนชายหาดทะเลเบงกอล

## นำท่านชม เทวาลัยแห่งสุริยเทพ

เป็นศาสนสถานสำหรับบูชาเทพพระอาทิตย์ ซึ่งถูกสร้างขึ้นในช่วงศตวรรษที่ 13 เทวสถานแห่งนี้ตั้งอยู่ใกล้แนวชายฝั่งทะเลของรัฐโอริสสาภาคตะวันออกของประเทศไทยหลังคาทรงพีระมิดนั้นโดดเด่นตัดกับเส้นขอบฟ้าและแนวของต้นมะพร้าวอย่างงดงาม หากปรักหักพังบอกถึงความเจริญรุ่งเรืองได้เป็นอย่างดี เป็นวิหารที่ได้รับการขนานนามว่า เป็นเจดีย์สี่ดาเนื่องจากตัววิหารนั้นถูกสร้างขึ้นจากหินแกรนิตสีดำ

ปัจจุบันวิหารแห่งนี้ถือว่าเป็นหนึ่งในวิหารที่มีชื่อเสียงที่สุดในประเทศไทย หลังจากนั้น องค์การยูเนสโกได้จัดให้วิหารสุริยะเป็นมรดกโลก ในปี 1984 อีกทั้งยังได้รับการยอมรับให้เป็นหนึ่งในเจ็ดสิ่งมหัศจรรย์ของอินเดียอีกด้วย

เทวาลัยสุริยเทพ สร้างด้วยศิลาอันใหญ่ เทวาลัยนี้แปลกกว่าที่อื่น ๆ ในอินเดีย และโลก เพราะสร้างเป็นรูปราชรถ ของสุริยเทพผู้ทรงราชรถท่องเที่ยวบนฟากฟ้า เปล่งรัศมีความร้อนและแสงสว่างแก่โลกตั้งแต่รุ่งอรุณจนสายัณห์ นักเดินเรือชาวยุโรปที่เดินทางมายังโกลกัตตา มองเห็นยอดสิขราสูงเด่นแต่ไกลจากทะเล

ปัจจุบันวิหารแห่งนี้ถือว่าเป็นหนึ่งในวิหารที่มีชื่อเสียงที่สุดในประเทศไทยขององค์การยูเนสโก ได้จัดให้วิหารสุริยะเป็นมรดกโลกในปี 1984 อีกทั้งยังได้รับการยอมรับให้เป็นหนึ่งในเจ็ดสิ่งมหัศจรรย์ของอินเดียอีกด้วย

ภายในวิหารเป็นห้องครรถหฤหะที่ประดิษฐานเทวรูปที่เคารพสูงสุด จึงเป็นที่ศักดิ์สิทธิ์ที่สุด มีแต่พราหมณ์ประกอบพิธีเท่านั้น ซึ่งจะยืนอยู่บนหลังช้าง หมายถึงชัยชนะของฮินดูต่อพระพุทธศาสนา

## กลางวัน

**บริการอาหารกลางวัน ณ ภัตตาคาร**

## เดินทางสู่ เมืองปุริ (Puri)

### นำท่านชม หมู่บ้านมรดกรากูราจปุร์ (Raghurajpur Heritage Village)

หมู่บ้านมรดกงานฝีมือ เป็นที่รู้จักจากจิตรกรรมฝีมือดี Pattachitra ซึ่งเป็นรูปแบบศิลปะที่มีอายุย้อนไปถึง 5 ปีก่อนคริสตกาล...



### เดินทางกลับภูมเนศวร

16.50 น. ออกเดินทางสู่ กรุงเทพฯ โดยสายการบิน **INDIGO** เที่ยวบินที่ **6E 1066**

21.10 น. เดินทางถึง ท่าอากาศยานสุวรรณภูมิ โดยสวัสดิภาพ

\*\*\*\*\*

### หมายเหตุ :

1. เวลาที่ปรากฏในโปรแกรมกับการปฏิบัติจริงอาจแตกต่างกันเล็กน้อย ขอให้ท่านรับทราบคำแนะนำการเปลี่ยนแปลงการนัดหมายเวลาในการทำกิจกรรมอีกครั้งจากหัวหน้าทัวร์
2. บริษัทอาจทำการเปลี่ยนแปลงรายการ ได้ตามความจำเป็นและเหมาะสม แต่จะยึดผลประโยชน์ของลูกค้าเป็นสิ่งสำคัญ ทั้งนี้ ขึ้นอยู่กับสถานะของสายการบิน โรงแรมที่พัก ภูมิอากาศ ภัยธรรมชาติ การนัดหยุดงานฯลฯ ตลอดจนสถานะทางเศรษฐกิจและสถานการณ์ทางการเมืองภายใน อันเป็นสาเหตุให้ต้องเลื่อนการเดินทางหรือไม่สามารถจัดพาคณะท่องเที่ยวได้ตามรายการ

"ราคาทัวร์สำหรับลูกค้าที่ถือพาสปอร์ตไทยเท่านั้น"\*\*\*พาสปอร์ตต่างชาติโปรดติดต่อเรา

### เอกสารในการยื่นวีซ่าท่องเที่ยวอินเดียแบบ ออนไลน์ไม่ต้องมาแสดงตัว

1. รูปถ่ายสี (ถ่ายมาไม่เกิน 3 เดือน ขนาด 2x2 นิ้ว) 1 รูป พื้นหลังสีขาว ไม่สวมแว่นตาหรือเครื่องประดับ, ไม่ใส่ชุดข้าราชการหรือเครื่องแบบใดๆ
2. สำเนาหนังสือเดินทางมีอายุมากกว่า 6 เดือน
3. สำเนาบัตรประชาชน 1 ชุด
4. สำเนาทะเบียนบ้าน 1 ชุด

5. (กรณี) เด็กอายุต่ำกว่า 15 ปี ใช้สำเนาสูติบัตรและบัตรประชาชน
6. (หากมี) สำเนาหนังสือที่เคยเดินทางไปประเทศอินเดีย 1 ชุด

**อัตราค่าใช้จ่าย โปรแกรม สาญจี -คางจราโฮ-โอริสา 10 วัน 8 คืน**

\*\*\*ตัวราคาพิเศษออกตัวแล้วไม่สามารถ REFUND ได้ทุกกรณี\*\*\*

| กำหนดวันเดินทาง             | อัตราค่าบริการหมายเหตุ: ผู้ใหญ่ (12 ปี ขึ้นไป)<br>เดินทางตั้งแต่ 15 ท่านขึ้นไป |                |
|-----------------------------|--|----------------|
|                             | ผู้ใหญ่พัก 2 ท่าน (พักห้องละ 2-3 ท่าน)   | พักเดี่ยวเพิ่ม |
| 5 – 13 ธันวาคม 2567         | 75,900.-   | 17,500.-       |
| 25 มกราคม – 2 กุมภาพันธ์ 68 |  |                |
| 8 – 16 กุมภาพันธ์ 2568      |  |                |

ราคานี้\*ผู้ใหญ่ (12 ปี ขึ้นไป) เนื่องจากเป็นราคาตัวกรุ๊ป ไม่มีราคาสำหรับเด็ก ..บริษัทฯขอสงวนสิทธิ์กรุ๊ปออกเดินทางตั้งแต่ 15-20 ท่านขึ้นไป / หรือปรับเปลี่ยนราคาหรือตามที่ได้ตกลงกับทางบริษัทฯ

**การชำระเงิน**

งวดที่ 1 : สำรองที่นั่งจ่าย 31,000 บาท / หลังมีการยืนยันกรุ๊ปเดินทางแน่นอนหรือตาม เจ้าหน้าที่กำหนด พร้อมส่งสำเนาหนังสือเดินทางให้เจ้าหน้าที่

งวดที่ 2 : ชำระส่วนที่เหลือ 30 วันล่วงหน้าก่อนออกเดินทาง หรือตามเจ้าหน้าที่กำหนด

**อัตราค่าใช้จ่ายรวม :**

- ตัวเครื่องบินไป-กลับ ชั้นประหยัดสายการบิน ตามระบุในรายการ
- ค่าตัวภายในประเทศชั้นประหยัดสายการบินตาม ตามระบุในรายการ
- ค่าภาษีสนามบินทุกแห่งและค่าประกันภัยสายการบิน
- ค่าธรรมเนียมวีซ่าสำหรับหนังสือเดินทางไทย ยื่นแบบออนไลน์เท่านั้น (ไม่ต้องขอวีซ่า)
- ค่าที่พักระดับมาตรฐาน 4 -5ดาว (พักห้องละ 2 ท่าน)ตามระบุในรายการ
- รถโค้ชปรับอากาศตลอดการเดินทางตามระบุในรายการ
- ค่าอาหารทุกมื้อตามระบุ/ค่าธรรมเนียมเข้าชมสถานที่ต่างๆ ตามระบุในรายการ
- ค่าทิปไกด์ท้องถิ่น คนขับรถ ท้องถิ่น ตามระบุในรายการ
- ค่าประกันภัยการเดินทางอุบัติเหตุและสุขภาพแบบบุคคล (Asia Plus Basic )

-วงเงินคุ้มครอง 1,000,000 บาท /คน

-ค่ารักษาพยาบาลในต่างประเทศวงเงิน 2,000,000 บาท

-ค่ารักษาพยาบาลต่อเนื่องในประเทศไทย 50,000 บาท

-ค่ารักษาพยาบาลครั้งแรกในประเทศไทย 100,000 บาท

\*\*\*\*กรณีการรักษาพยาบาลต่อเนื่องในประเทศไทยผู้เอาประกันภัยต้องขอรับการรักษายาบาทในประเทศไทยภายใน 24 ชั่วโมงนับจากวันที่เดินทางกลับถึงประเทศไทย และ รับการรักษาต่อเนื่องไม่เกิน 7 วันนับจากวันที่ได้รับการรักษาครั้งแรกในประเทศไทย

\*\*\*\*กรณีที่ผู้เอาประกันได้รับการรักษายาบาทที่ต่างประเทศผู้เอาประกันมีกำหนดเวลา 7 วันนับจากวันที่เดินทางกลับถึงประเทศไทยที่จะรับการรักษานี้ต่อเนื่องในประเทศไทย

หมายเหตุ : คุ้มครองผู้เอาประกันภัยอายุสูงกว่า 75-85 ปี จ่ายเบี้ย 50 % ของจำนวนเงินเอาประกันภัย วงเงินคุ้มครองอาหารเป็นพิษ (โดยแพทย์จะต้องระบุในใบรับรองแพทย์ว่า อาหารเป็นพิษเท่านั้น) แต่ทั้งนี้ย่อมอยู่ในข้อจำกัดที่มีการตกลงไว้กับบริษัทประกันชีวิต

#### อัตราค่าใช้จ่ายไม่รวม

- ค่าจัดทำหนังสือเดินทาง (PASSPORT) และค่าทำใบอนุญาตที่กลับเข้าประเทศของคนต่างชาติหรือต่างด้าว
- ค่าใช้จ่ายอื่นนอกเหนือจากที่ระบุไว้ในรายการและค่าใช้จ่ายส่วนตัวต่างๆ เช่น ค่าโทรศัพท์ ค่าซักกรีด ฯลฯ
- ค่าธรรมเนียมน้ำมันของสายการบิน (ถ้ามี)
- ค่าวีซ่าที่มีค่าธรรมเนียมแพงกว่าหนังสือเดินทางไทย
- ค่าภาษีหัก ณ ที่จ่าย 3% ภาษีมูลค่าเพิ่ม 7% (กรณีออกใบกำกับภาษี)
- ค่าธรรมเนียมการชำระเงินด้วยบัตรเครดิต VISA 3% AMEX 4%
- ค่าน้ำหนักเกินพิกัดตามสายการบินกำหนด
- ค่ากิจกรรมต่างๆนอกเหนือรายการระบุ (ถ้ามี)
- ค่าบริการยกกระเป๋าในโรงแรมและสนามบิน ซึ่งท่านจะต้องดูแลกระเป๋าและทรัพย์สินด้วยตัวท่านเอง
- ค่าทิปหัวหน้าทัวร์ไทย ทิปหัวหน้าทัวร์แล้วแต่ความพึงพอใจในบริการของท่าน

การให้ทิปตามธรรมเนียมทางบริษัทฯมิได้มีผลประโยชน์ใดๆทั้งสิ้นขึ้นอยู่กับพิจารณาของท่านเพื่อเป็นกำลังใจให้กับไกด์ และคนขับรถ

#### ข้อแนะนำและแจ้งเพื่อทราบ

- สำหรับห้องพัก 3 เตียงกรุณาแจ้งล่วงหน้าเพื่อทางโรงแรม จะได้จัดเป็นเตียงเสริมเท่านั้น
- เนื่องจากเป็นหมู่คณะ กรณีออกตัวแล้วไม่สามารถขอเงินคืนและไม่สามารถเปลี่ยนวันเดินทางได้ทุกกรณี
- กระเป๋าเดินทางเพื่อโหลดท่านละ 1 ใบ น้ำหนักไม่เกิน 20 กก. กระเป๋าถือขึ้นเครื่องน้ำหนักไม่เกิน 7 กก

## กรณียกเลิก

1. หากมีการชำระมัดจำทัวร์และต้องการยกเลิกไม่ว่ากรณีใดๆก็ตามต้องชำระค่าบริการ ท่านละ 3,000 บาท
2. ยกเลิกเดินทาง 30 วันล่วงหน้าก่อนการเดินทางหักค่าธรรมเนียมท่านละ 3,000 บาท และใช้จ่ายที่เกิดขึ้นจริง เช่น มัดจำตั๋วเครื่องบิน, วีซ่า, ค่าดำเนินการ (ถ้ามี), ค่าโรงแรม, ค่าตัวรถไฟ, หรืออื่นๆ โดยจะมีรายละเอียดแสดงให้แก่ลูกค้า ได้รับทราบ (หมายเหตุ: ช่วงPeak seasonสายการบินให้มัดจำล่วงหน้า2-3 เดือนก่อนออกเดินทาง)
3. แจ้งยกเลิกเดินทาง 15-29 วัน ก่อนการเดินทาง หัก 50% ของราคาทัวร์ + ค่าธรรมเนียม 3,000 บาท
4. แจ้งยกเลิกเดินทาง 0-14 วัน ก่อนการเดินทาง หัก 100 % ของราคาทัวร์

\*\*\*หากมีการยกเลิกการจองทัวร์ หลังจากยื่นวีซ่าเรียบร้อยแล้วบริษัทของสงวนสิทธิ์ในการนำพาสปอร์ตไปยกเลิกวีซ่าในทุกกรณี ไม่ว่าค่าใช้จ่ายในการยื่นวีซ่าจะรวมหรือแยกจากรายการทัวร์ก็ตาม

## ข้อแนะนำและแจ้งเพื่อทราบ

• กรณีเดินทางโดยลูกค้าจัดการตั๋วเครื่องบินเอง (Land Only) \*ในกรณีลูกค้าดำเนินการเรื่องตั๋วเครื่องบินเองและมาเที่ยวร่วมกับคณะ (Join Tour) ลูกค้าต้องดำเนินการมาพบคณะทัวร์ด้วยตัวเอง และต้องรับผิดชอบค่าใช้จ่ายในการมาพบคณะใหญ่ด้วยตัวเอง รวมถึงหากกรณีเที่ยวบินของคณะใหญ่เกิดความล่าช้าหรือยกเลิก เที่ยวบินอันด้วยสาเหตุใดๆก็ตาม

## เงื่อนไขการเดินทาง

- 1) บริษัทฯ ขอสงวนสิทธิ์ที่จะเปลี่ยนแปลงรายละเอียดบางประการในทัวร์นี้ เมื่อเกิดเหตุสุดวิสัยจนไม่อาจแก้ไขได้
- 2) บริษัทฯ ขอสงวนสิทธิ์ที่จะเลื่อนการเดินทางในกรณีที่มีผู้ร่วมคณะไม่ถึง 15 ท่าน หรือตามที่บริษัทฯ กำหนด
- 3) ราคานี้คิดตามราคาตั๋วเครื่องบินในปัจจุบัน หากราคาตั๋วเครื่องบินปรับสูงขึ้น บริษัทฯ ขอสงวนสิทธิ์ที่จะปรับราคาตั๋วเครื่องบินตามสถานการณ์ดังกล่าว
- 4) รายการนี้เป็นเพียงข้อเสนอที่ต้องได้รับการยืนยันจากบริษัทฯ อีกครั้งหนึ่ง หลังจากได้สำรองที่นั่งบนเครื่อง และโรงแรมที่พักในต่างประเทศเป็นที่เรียบร้อยแล้ว แต่อย่างไรก็ตามรายการนี้อาจเปลี่ยนแปลงได้ตามความเหมาะสม
- 5) บริษัทฯ ขอสงวนสิทธิ์ไม่รับผิดชอบต่อค่าเสียหายในเหตุการณ์ที่เกิดจากสายการบิน ภัยธรรมชาติ และอื่นๆที่อยู่ นอกเหนือการควบคุมของทางบริษัทฯ หรือค่าใช้จ่ายเพิ่มเติมที่เกิดขึ้นทางตรงหรือทางอ้อม เช่น การเจ็บป่วย, การถูกทำร้าย, การสูญหาย, ความล่าช้า หรือจากอุบัติเหตุต่างๆ
- 6) หากท่านยกเลิกก่อนรายการท่องเที่ยวจะสิ้นสุดลง ทางบริษัทฯ จะถือว่าท่านสละสิทธิ์และจะไม่รับผิดชอบต่อค่าบริการที่ท่านได้ชำระไว้แล้วไม่ว่ากรณีใดๆ ทั้งสิ้น
- 7) บริษัทฯ ขอสงวนสิทธิ์ไม่รับผิดชอบต่อการห้ามออกนอกประเทศ หรือ ห้ามเข้าประเทศ อันเนื่องมาจากมีสิ่งผิดกฎหมาย หรือเอกสารเดินทางไม่ถูกต้อง หรือ การถูกปฏิเสธในกรณีอื่นๆ
- 8) กรณีเกิดความผิดพลาดจากตัวแทน หรือ หน่วยงานที่เกี่ยวข้อง จนมีการยกเลิก ล่าช้า เปลี่ยนแปลง การบริการจากสายการบินบริษัทฯ ขนส่ง หรือ หน่วยงานที่ให้บริการ บริษัทฯ จะดำเนินการโดยสุดความสามารถที่จะจัดบริการทัวร์อื่นทดแทนให้ แต่จะไม่คืนเงินให้สำหรับค่าบริการนั้นๆ
- 9) หากไม่สามารถไปเที่ยวในสถานที่ที่ระบุในโปรแกรมได้ อันเนื่องมาจากธรรมชาติ ความล่าช้า และความผิดพลาดจากทางสายการบิน จะไม่มีการคืนเงินใดๆทั้งสิ้น แต่ทั้งนี้ทางบริษัทฯ จะจัดหาสถานที่อื่นมาทำให้ โดยขอ



สงวนสิทธิ์การจัดหาโดยไม่ว่าจะให้ทราบล่วงหน้า

- 10) เมื่อท่านออกเดินทางไปกับคณะแล้ว ท่านงดการใช้บริการรายการใดรายการหนึ่ง หรือไม่เดินทางพร้อมคณะถือว่าท่านสละสิทธิ์ ไม่อาจเรียกร้องค่าบริการและเงินคืน ไม่ว่ากรณีใดๆ ทั้งสิ้น
  - 11) กรณีผู้เดินทางไม่สามารถเข้า-ออกเมืองได้ เนื่องจากเอกสารปลอมหรือการห้ามของเจ้าหน้าที่ไม่ว่าเหตุผลใดๆ ก็ตามทางบริษัทของสงวนสิทธิ์ในการ ไม่คืนค่าทัวร์ทั้งหมด
  - 12) หากมีการยกเลิกการจองทัวร์ หลังจากยื่นวีซ่าเรียบร้อยแล้วบริษัทของสงวนสิทธิ์ในการนำพาสปอร์ตไปยกเลิกวีซ่าในทุกกรณี ไม่ว่าค่าใช้จ่ายในการยื่นวีซ่าจะรวมหรือแยกจากรายการทัวร์ก็ตาม
  - 13) ทางบริษัทขอสงวนสิทธิ์ราคานี้เฉพาะนักท่องเที่ยวชาวไทยและท่องเที่ยวเป็นหมู่คณะแบบ Join Tour เท่านั้น กรณีต้องการตัดกรุ๊ปเหมาโปรดสอบถามทางบริษัทอีกครั้ง หากเป็นนักท่องเที่ยวต่างชาติ หรือ พระสงฆ์ โปรดสอบถามทางบริษัทอีกครั้ง
- บริษัทฯ ถือว่าท่านได้อ่านและยอมรับเงื่อนไขต่างๆ ในโปรแกรมทัวร์ดีแล้วจึงชำระเงินมัดจำ



## โปรดทราบ

1. กรุณาชำระค่ามัดจำทัวร์และเงินส่วนที่เหลือในเวลาที่เราที่กำหนด **หากลูกค้าไม่ชำระตามกำหนดระบบจะตัดชื่อลูกค้ากรูปรันนั้นออกโดยอัตโนมัติ**เพื่อเปิดโอกาสให้ลูกค้าท่านอื่นที่รอคิวอยู่ โดยถือว่าลูกค้ายกเลิกการเดินทางตามเงื่อนไขท้ายโปรแกรมทัวร์
2. ในกรณีที่เกิดเหตุใดๆจนทำให้ลูกค้าไม่สามารถออกเดินทางได้ เช่น มีลูกค้ากลุ่มใหญ่ยกเลิกการเดินทางกระทันหัน ภัยธรรมชาติ เทียวมินถูกยกเลิก ฯลฯ บริษัทฯจะพยายามหาโปรแกรมทัวร์อื่นในราคาและช่วงเวลาใกล้เคียงกันทดแทน ทั้งนี้ลูกค้าทราบและเข้าใจดีว่าเหตุการณ์ดังกล่าวถือเป็นเหตุสุดวิสัย และเชื่อมั่นว่าบริษัทฯได้พยายามอย่างสุดความสามารถในการหาโปรแกรมทดแทนดังกล่าวแล้ว  
ดังนั้น **ลูกค้าจะไม่ยกเหตุนี้มาเป็นข้อเรียกร้องใดๆกับบริษัทฯ** หากลูกค้าประสงค์รับเงินคืน บริษัทฯยินดีคืนเงินตามเงื่อนไขท้ายโปรแกรมทัวร์
3. กรณีลูกค้ายกเลิกการเดินทางแล้วส่งผลให้ทั้งกรูปรอออกเดินทางไม่ได้ บริษัทฯขอสงวนสิทธิไม่คืนเงินทั้งหมดในทุกกรณี
4. การยื่นขอวีซ่าแบบกรุปจะใช้เวลานานกว่าการยื่นขอวีซ่าแบบเดี่ยวมาก บ่อยครั้งที่ลูกค้าจะทราบผลวีซ่าก่อนการเดินทางเพียง 1 วัน (ขึ้นอยู่กับความครบถ้วนรวดเร็วในการยื่นเอกสารของลูกค้าแต่ละกรุป และปริมาณงานในช่วงนั้นๆของสถานทูต) ซึ่งหมายความว่าลูกค้าอาจจะต้องชำระค่าทัวร์ทั้งหมดก่อนจะทราบผลวีซ่า  
เพื่อป้องกันปัญหาดังกล่าว **บริษัทฯขอแนะนำให้ลูกค้าสละเวลาไปยื่นวีซ่าเดี่ยว**เพื่อจะได้ทราบผลวีซ่าอย่างรวดเร็วก่อนชำระค่าทัวร์ กรุณาแจ้งความประสงค์ยื่นวีซ่าเดียวกับเจ้าหน้าที่ทันที
5. ในการขอวีซ่า กรุณายื่นเอกสารตามชนิดและเงื่อนไขที่เจ้าหน้าที่กำหนดอย่างเคร่งครัด หากลูกค้าไม่ปฏิบัติตามและวีซ่าไม่ผ่าน บริษัทฯจะถือว่าลูกค้ายกเลิกการเดินทางตามเงื่อนไขท้ายโปรแกรมทัวร์
6. ในการยื่นวีซ่าที่สถานทูต บริษัทฯจะจัดเจ้าหน้าที่เพื่ออำนวยความสะดวกกรุปละ 1 คน
7. การพิจารณาอนุมัติวีซ่าทุกขั้นตอน เป็นเอกสิทธิ์ของสถานทูตโดยจะไม่มีกรณีชี้แจงเหตุผลและจะไม่คืนค่าวีซ่าในทุกกรณี หากวีซ่าไม่ผ่านบริษัทฯจะถือว่าลูกค้ายกเลิกการเดินทางตามเงื่อนไขท้ายโปรแกรมทัวร์
8. กรณีสายการบินปฏิเสธการออกตั๋วให้ลูกค้าเป็นรายบุคคลไม่ว่าในกรณีใด บริษัทฯจะถือว่าลูกค้าท่านนั้นยกเลิกการเดินทางตามเงื่อนไขท้ายโปรแกรม
9. การอนุญาตให้เข้า-ออกประเทศ เป็นเอกสิทธิ์ของเจ้าหน้าที่ตรวจคนเข้าเมือง และจะไม่มีกรณีชี้แจงเหตุผล หากลูกค้าไม่ได้รับอนุญาตให้เข้า-ออกประเทศ บริษัทฯถือว่าลูกค้ายกเลิกการเดินทางตามเงื่อนไขท้ายโปรแกรมทัวร์
10. หากลูกค้าไม่ใช้หรือไม่สามารถใช้บริการใดๆที่จัดไว้ในโปรแกรมทัวร์ บริษัทฯถือว่าลูกค้าสมัครใจสละสิทธิในการใช้บริการนั้นๆและจะไม่มีการคืนเงิน
11. **บริษัทฯ ขอเรียนว่า ผู้จัดทัวร์สงวนสิทธิยกเลิกหรือเลื่อนการเดินทางหากจำนวนผู้เดินทางไม่ถึงจำนวนขั้นต่ำที่ผู้จัดทัวร์กำหนดไว้ และ/หรือ ด้วยเหตุสุดวิสัยใดๆตามนโยบายของผู้จัดทัวร์** ทั้งนี้ในปัจจุบัน ผู้จัดทัวร์บางรายไม่มีนโยบายคืนเงินให้ลูกค้าในทุกกรณี ลูกค้าทำได้เพียงเลื่อนวันเดินทางเท่านั้น กรุณาสอบถามบริษัทฯก่อนตัดสินใจซื้อทัวร์โปรแกรมนี้
12. เนื่องจากในปัจจุบัน พบปัญหากระเป๋าเดินทางสูญหายหรือล่าช้าบ่อยครั้ง บริษัทฯขอแนะนำให้ลูกค้าลดความเสี่ยงโดยแบ่งสัมภาระและของใช้จำเป็นส่วนหนึ่งแยกไว้ในกระเป๋าอีกใบหนึ่งเพื่อโหลด หรือ ถูขึ้นเครื่อง (กรณีถือขึ้นเครื่อง ต้องปฏิบัติตามเงื่อนไขที่สายการบินกำหนด) และ/หรือ ซื้อประกันกรณีกระเป๋าเดินทางสูญหายหรือล่าช้า หากกระเป๋าเดินทางสูญหายอาจต้องใช้เวลาหลายเดือนในการเรียกร้องความรับผิดชอบจากสายการบิน และที่สำคัญ ลูกค้าอาจไม่สามารถซื้อเสื้อผ้าและของใช้ส่วนตัวได้ในบางสถานที่
13. โดยปกติ โปรแกรมทัวร์จะรวมกรมธรรม์ประกันชีวิตและประกันอุบัติเหตุไว้แล้ว แต่**ไม่ครอบคลุมถึงการประกันสุขภาพทุกกรณี** เช่น ท้องเสีย แพ้อาหาร แพ้อากาศ โรคประจำตัว ฯลฯ บริษัทฯขอแนะนำให้ท่านซื้อประกันสุขภาพระหว่างเดินทางไว้เพื่อกรณีฉุกเฉินทางการแพทย์ต่างๆ หากต้องการกรุณาแจ้งความจำนงค์กับเจ้าหน้าที่ทันที
14. โปรแกรมทัวร์นี้บริษัทฯเป็นเพียงตัวแทนขายมิได้เป็นผู้ดำเนินการ ลูกค้าสามารถสอบถามชื่อบริษัทที่เป็นผู้จัดทัวร์โปรแกรมนี้ได้ตลอดเวลา ทั้งนี้ บริษัทฯขอจำกัดความรับผิดชอบใดๆไม่เกินจำนวนเงินที่บริษัทฯได้รับจริงตามหลักฐานทางบัญชีเท่านั้น

**บริษัทฯถือว่า ลูกค้าได้อ่านและยอมรับเงื่อนไขต่างๆในโปรแกรมทัวร์นี้โดยตลอดแล้วจึงชำระเงินมัดจำ**

สนใจโปรแกรมทัวร์ กรุณาติดต่อเจ้าหน้าที่

Office: 0 2980 0203-4, Hot Line: 08 1929 9293, ID Line : @aajtour ค่ะ