

7 DAY 4 NIGHT  อาหาร 12 มื้อ + อาหารบนเครื่องบิน

JPL - 1220 - T JPL - 0108 - T
JPL - 1225 - T JPL - 0115 - T
JPL - 0212 - T



SENDAI SNOW MONSTER

IBARAKI / SENDAI / ICHINOSEKI / FUKUSHIMA
GINZAN ONSEN / ZAO SKI RESORT

START...

59,900.-



วันเดินทาง 20 - 26, 25 - 31 ธ.ค. 2567 (วันคริสมาสต์)
8 - 14, 15 - 21 ม.ค., 12 - 18 ก.พ. 2568 (วันมาฆบูชา)

[....HIGHLIGHT....]

- สัมผัสบรรยากาศกินชัอนเซน
- สนุกสนานกับซาโอะสกี
- เดินเล่นหมู่บ้านโออุจิ จุกุ
- เปลี่ยนบรรยากาศล่องเรือเทบิค
- ชิมสตรอว์เบอร์รี่สดจากสวนไม่อัน
- ขึ้นกระเช้าตื่นตาตื่นใจกับปีศาจหิมะ

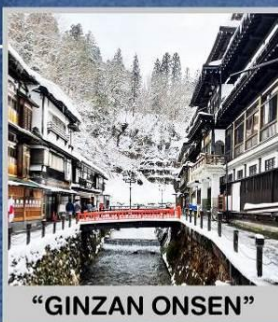

"GINZAN ONSEN"

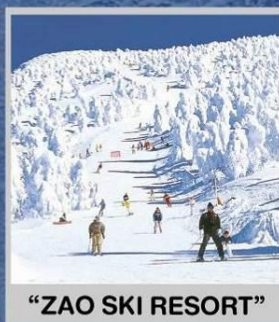

"ZAO SKI RESORT"

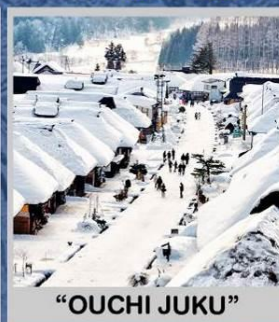

"OUCHI JUKU"



พักโรงแรมออนเซน



พักโรงแรม 4 ดาว 4 คืน



บุฟเฟ่ต์ชาบูสุโตะสัญญี่ปุ่นไม่อัน



แถมฟรีประกันอุบัติเหตุ



**ALL ABOUT
JOURNEY**

บริษัท ออล ออบาร์ เจอร์นี่ จำกัด

5/1800 หมู่บ้านประชาชื่น ซอย 16 ถนนสามัคคี ตำบลบางตลาด อำเภอปากเกร็ด จังหวัดนนทบุรี 11120

โทร. 0 2980 0203, 0 2980 0204 Fax: 0 2980 2202

Hot Line: 08 1929 9293 www.facebook.com/allaboutjourneytour @aajtour

e-mail: tour.aaj@gmail.com, Web Site: www.allabout-journey.com



01

กรุงเทพฯ - สนามบินสุวรรณภูมิ

SUARNABHUMI AIRPORT



JAPAN

Ushiku Daibutsu

พระพุทธรูป อุซึคุ ไดบุทสึ

02

สนามบินฮาเนดะ - วัดอาซากุสะ - เมืองอิบารากิ
- พระพุทธรูป อุซึคุ ไดบุทสึ - ไส้ตอรวံเบอร์รี่



Geibikei Boat

ล่องเรือหุบเขาเกบิเค

03

เมืองมิตสึชิมะ - วัดโทโดะ + ชมอ่าวมิตสึชิมะ -
เมืองอิจิโนะเซกิ - ล่องเรือหุบเขาเกบิเค - เมืองเซนได -
ถนนคิลิสโรค+ยานอิชิบันโจ - ห้างมิตซึยู เอาก่าเลียต

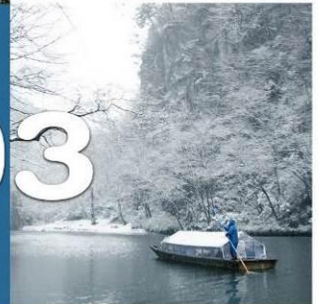

Zao Snow Monster

ภูเขาลูกหิมะ ปศาจหิมะจูเอียวฮาระ

04

นั่งกระเช้าภูเขาซาโอะ ชมปศาจหิมะ - ซาโอะ สกีรีสอร์ท
- หมู่บ้านกินซันออนเซ็น



Ouchi-juku

หมู่บ้านโออุจิ จุกุ

05

ทะเลสาบอินะวะชิโระ - หมู่บ้านโออุจิ จุกุ - ไตรภพโทโน เฮกสึริ
- เมืองโตเกียว - ย่านชินจูกุ (แนวยักษ์ 3มิติ)



Kawagoe

คาวาโกเอะ

06

เมืองคาวาโกเอะ - ย่านคาสึย่า โยโกโซ -
ศาลเจ้าเมจิ - ย่านฮาราจุกุ - ห้างอิออนมอลล์



SENDAI SNOW MONSTER

อิบารากิ-เซนได-อิวโนะเซกิ-ฟุกุชิมะ-กินชอนเซ็น-ลานสกีซาโอะ 7วัน4คืน

- ☺ ล่องเรือชมความงาม "หุบเขาเกบิเค" เรือไม่ขนาดใหญ่ไม่มีหลังคาสามารถชมวิวดลอด 2 ผังน้ำได้อย่างตื่นตาตื่นใจ
- ☺ ห้ามพลาดกับการ "นั่งกระเช้าภูเขาซาโอ" ชมวิวสวยๆของทุ่ง "ปีศาจหิมะจุเสียวฮาระ" แห่งภูเขาเซโอะ
- ☺ สนุกสนานการเล่นหิมะหลากหลายกิจกรรม "ซาโอะ สกีรีสอร์ท" ลานสกีอันยิ่งใหญ่พร้อมวิวสโนว์มอนสเตอร์
- ☺ ชม "หมู่บ้านกินชอนเซ็น" หมู่บ้านออนเซ็นเล็กๆ ที่มีเรียวกังเรียงรายเลียบแม่น้ำ และมีชื่อเสียงมายาวนาน
- ☺ ชม "หมู่บ้านโออุจิ จุก" เคยเป็นเมืองสำคัญในยุคเอโดะ ถูกสร้างเมื่อหลายร้อยปีก่อนด้วยเอกลักษณ์หลังคาทรงหย้าคา
- ☺ ตื่นตากับธรรมชาติของโตรกผา "โทโน เฮทสึริ" และสะพานแขวน ก่อตัวโดยการกัดเซาะเป็นระยะเวลามากกว่า 1 ล้านปี
- ☺ ช้อปปิ้งจุใจ2ย่านดังของเมืองเซนได "ย่านอิชิบันโจ และ ย่านชินจุก" แห่งเมืองโตเกียวอย่างมันส์
- ☺ พิเศษ!! ลิ้มรสความอร่อยหอมหวานแบบไม่อันกับ "สตอร์เบอร์รี่" สดๆในสวน
- ☺ เข้าพักรีสอร์ทสไตล์ญี่ปุ่นด้วยการ "แช่ออนเซ็น" เพื่อผ่อนคลายร่างกายด้วยน้ำแร่ร้อนธรรมชาติ



กำหนดการเดินทาง 20 - 26 , 25 - 31 ธันวาคม 2567 (วันคริสต์มาส), 8 - 14 , 15 - 21 มกราคม , 12 - 18 กุมภาพันธ์ 2568 (วันมาฆบูชา)

**โปรแกรมการเดินทาง 7 วัน 4 คืน :
เดินทางโดยสายการบินไทย**

BKK —  — **HND**

เที่ยวบิน เวลาออก เวลาถึง

TG 682 23.15 06.55



HND —  — **BKK**

เที่ยวบิน เวลาออก เวลาถึง

TG 661 00.20 05.25

DAY 01 : ท่าอากาศยานสุวรรณภูมิ กรุงเทพฯ --> ประเทศญี่ปุ่น 

- 20.00 น. พร้อมกันที่ท่าอากาศยานสุวรรณภูมิ ชั้น 4 ส่วนผู้โดยสารระหว่างประเทศ ขาออก ประตู 3 เคาน์เตอร์ D โดยสายการบินไทย เจ้าหน้าที่ คอยให้การต้อนรับและอำนวยความสะดวกด้านเอกสารก่อนขึ้นเครื่อง
- 23.15 น. เห็นฟ้าสู่ ประเทศญี่ปุ่น โดยสายการบินไทย แอร์เวย์ **THAI AIRWAYS (TG)** เที่ยวบินที่ **TG 682** (ใช้เวลาเดินทางประมาณ 6 ชั่วโมง / เวลาท้องถิ่นจะเร็วกว่าประเทศไทย 2 ชั่วโมง)

DAY 02 : TOKYO / IBARAKI / SENDAI

- O สนามบินฮาเนดะ**
- O วัดอาซากุสะ+วิวโตเกียวสกายทรี**
- O เมืองอิบารากิ - พระพุทธรูป คุซึคุ ไดบุทสึ**
- O ไรส์ตรอว์เบอร์รี่**

06.55 น. เดินทางถึงสนามบินฮาเนดะ ประเทศญี่ปุ่น หลังจากผ่านขั้นตอนศุลกากรเรียบร้อยแล้ว

จากนั้นนำทุกท่านนมัสการเจ้าแม่กวนอิมทองค่า ณ **"วัดอาซากุสะ (ASAKUSA TEMPLE)"**

วัดที่ได้ชื่อว่าเป็นวัดที่มีความศักดิ์สิทธิ์ และ





ได้รับความนิยมชมชอบมากที่สุดแห่งหนึ่งในกรุงโตเกียว ภายในประดิษฐานองค์เจ้าแม่กวนอิมทองคำที่ศักดิ์สิทธิ์ ขนาด 5.5 เซนติเมตร ซึ่งมักจะมีผู้คนมาราบไหว้ขอพรเพื่อความเป็นสิริมงคลตลอดทั้งปี ประกอบกับภายในวัดยังเป็นที่ตั้งของคอมไพักษ์ักษ์ที่มีขนาดใหญ่ที่สุดในโลกด้วยความสูง 4.5 เมตร ซึ่งแขวนห้อยอยู่ ณ ประตูทางเข้าที่อยู่ด้านหน้าสุดของวัด ที่มีชื่อว่า "ประตูฟ้าคาร์ณ" และถนนจากประตูเข้าสู่ตัววิหารที่ประดิษฐานเจ้าแม่กวนอิมทองคำ มีชื่อว่า "ถนนนากามิเซะ" ซึ่งเป็นที่ตั้งของร้านค้าขายของที่ระลึกพื้นเมืองต่างๆ มากมาย อาทิ ขนมมานาซนิต ของเล่น รองเท้า พวงกุญแจที่ระลึก ฯลฯ ให้ทุกท่านได้เลือกซื้อเป็นของฝากของที่ระลึก

แล้วให้ท่านหามมถ่ายรูปคู่กับ แลนด์มาร์คแห่งใหม่ของกรุงโตเกียว **"หอคอยโตเกียวสกาย ทรี (TOKYO SKY TREE)"**

หอส่งสัญญาณโทรทัศน์ความสูงที่สุดในโลก โดยหอนี้มีความสูง 634 เมตร ที่บรรจุเทคโนโลยีแนวหน้าสุดสามารถมองเห็นได้จากบริเวณวัดอาซากุสะ



รับประทานอาหารกลางวัน ณ ภัตตาคาร

BUFFET SHABU SHABU

บริการท่านด้วยบุฟเฟ่ต์
ชาบู ชาบู สโตล์ญี่ปุ่น
มีเนื้อหมู, เนื้อวัว และผักสดๆ
เครื่องเคียงต่างๆ พร้อมด้วยเครื่องต้ม
และซอส์ครีม ที่เต็มได้ไม่อั้น



จากนั้นนำท่านชม **"พระพุทธรูป อุซึคุ ไดบุตสึ (USHIKU DAIBUTSU)"**

ได้รับการบันทึกจากกินเนสบุ๊คว่า เป็นรูปปั้นพระพุทธรูปปางยืน ที่หล่อจากทองสัมฤทธิ์ที่สูงที่สุดในโลก จากความสูงถึง 120 เมตร ทำให้สามารถมองเห็นได้ตั้งแต่ใจกลางเมืองโตเกียวเลยทีเดียว แต่ไฮไลท์ของที่นี่ไม่ได้เป็นเพียงที่สักการะพระพุทธรูปองค์ใหญ่อย่างเดียวนั่น แต่ยังสามารถเข้าไปยังบริเวณภายในรูปปั้นและขึ้นไปยังจุดที่เป็นหอสังเกตการณ์ในระดับความสูงที่ 85 เมตร ซึ่งจะอยู่ตรงส่วนของหน้าอกพระพุทธรูป เป็นจุดที่สามารถมองเห็นวิวในมุมด้านกว้างได้ทั้งหมด บนชั้นนี้จะมีกระจกที่

เป็นช่องทางต่างอยู่ด้วยกัน 4 ด้าน ในวันที่ฟ้าเปิดจะสามารถมองเห็นภูเขาไฟฟูจิได้จากตรงนี้อีกด้วย(ไม่รวมค่าลิฟท์)



จากนั้นนำท่านเดินทางสู่ **“ไร่สตรอว์เบอร์รี่ (STRAWBERRY FARM)”**

ให้ท่านได้รู้กรรมวิธีในการปลูกสตรอว์เบอร์รี่ของชาวญี่ปุ่นที่มีชื่อเสียง ท่านสามารถเลือกซื้อผลิตภัณฑ์ที่ทำจากสตรอว์เบอร์รี่สดในฟาร์ม ไม่ว่าจะเป็น ขนมพายสตรอว์เบอร์รี่เลื่องชื่อ, แยมสตรอว์เบอร์รี่, สตรอว์เบอร์รี่อบแห้ง และอื่นๆ อีกมากมาย ที่สำคัญท่านจะได้ลิ้มลองรสชาติความอร่อย หอมหวานกับการเก็บสตรอว์เบอร์รี่ทานสดๆจากต้นไม้อัน



จากนั้นนำท่านเดินทางสู่ **“เมืองเซนได”** เพื่อเข้าสู่ที่พัก



รับประทานอาหารค่ำ ณ ภัตตาคาร

พักที่ HOTEL KEIHAN SENDAI หรือเทียบเท่า

DAY 03 : SENDAI / ICHINOSEKI

- เมืองมัตสึชิมะ - วัดโกไดโดะ+ชมอ่าวมัตสึชิมะ
- เมืองอิชิโนะเซกิ - ล่องเรือหุบเขาเกมิเค
- เมืองเซนได - ถนนคิลิสโรด+ย่านอิชิบันโจ
- ห้างมิตซูย เอ้าท์เล็ต

๑๑ รับประทานอาหารเช้า ณ ห้องอาหารของโรงแรม

จากนั้นนำท่านเดินทางสู่ "เมืองมัตสึชิมะ"

1 ใน 3 เมืองที่มีบรรยากาศที่คงความเป็นธรรมชาติไว้มากที่สุด

นำท่านเดินทางสู่ "วัดโกไดโดะ (GODAIDO TEMPLE)"

เป็นพระอุโบสถขนาดเล็กบนเกาะติดกับท่าเรือมัตสึชิมะ เนื่องจากตั้งอยู่ในตำแหน่งที่โดดเด่น ทำให้วัดแห่งนี้กลายเป็นสัญลักษณ์ของเมืองมัตสึชิมะ ถูกสร้างขึ้นในปี 807 เป็นที่ประดิษฐานของพระพุทธรูป 5 องค์ ซึ่งก่อตั้งโดยพระสงฆ์ที่ก่อตั้งวัดซุอิกันจิ(Zuiganji Temple) โดยรูปปั้นจะถูกนำมาให้ประชาชนได้ชมกันทุกๆ 33 ปี อาคารหลังปัจจุบันนี้ได้รับการบูรณะขึ้นใหม่ในปี 1604 โดยตระกูลดาเตะ ต้นตระกูลผู้ก่อตั้งและปกครองเมืองเซนไดในยุคแรก ซึ่งล่าสุดเพิ่งเปิดให้ชมเมื่อปี 2006 ที่ผ่านมา การเข้าชมไปศาลเจ้าจะมีสะพานช่วงสั้นๆ 3 ช่วง สองช่วงก่อนถึงศาลเจ้าเรียกว่า ซึคาชิบาชิ สร้างจากไม้ เว้นช่องระหว่างไม้กระดาน เมื่อเดินข้ามจะมองเห็นพื้นน้ำด้านล่าง มักมีคุรึมาจุงเมื่อข้ามสะพานเพราะเชื่อว่า จะทำให้सानสัมพันธแห่งรักแนบแน่นยิ่งขึ้น

อิสระให้ท่านได้ชมวิว "อ่าวมัตสึชิมะ (MATSUSHIMA BAY)"

อ่าวที่ประกอบด้วยเกาะเล็กๆกว่า 200 เกาะที่ปกคลุมด้วยป่าสน สัมผัสความงามที่ธรรมชาติสร้างสรรค์ระหว่างผืนทะเลกับท้องฟ้าในบรรยากาศตามฤดูกาลทั้ง 4 และยังเป็นที่ได้รับการยกย่องว่าเป็นอ่าวที่มีความสวยงามมากที่สุด 1 ใน 3 ของญี่ปุ่น ใกล้กันนี้มีตลาดที่เปิดตลอดทั้งปี จำหน่ายผลผลิตสด ๆ ที่หา

ได้จากทะเลในท้องถื่น ภายในมีร้านอาหารที่จำหน่ายข้าวหน้าปลาดิบ หอยนางรมซุบเกร็ดขนมปังทอด เบอ์เกอร์หอยนางรม ราเม็งหอย ฯลฯ



จากนั้นนำท่านสู่ “เมืองอิชิโนะเซกิ”

นำท่าน **“ล่องเรือหุบเขาเกบิเค (GEIBIKEI)”**

เป็นสถานที่พักผ่อนทางธรรมชาติที่ได้รับความนิยมมาตั้งแต่สมัยเมจิ หุบเขาเกบิเคเป็นเขาหินปูนสูงชัน มีแม่น้ำชะเท็ทสึ ที่ไหลจากเทือกเขาคริโคมะผ่านกลางผาหินที่สูงถึง 50 เมตร เป็นระยะทางประมาณ 2 กิโลเมตร ผู้คนนิยมมาล่องเรือเลียบบไปตามลำน้ำเพื่อชมความงามของธรรมชาติริมสองฝั่งแม่น้ำ โดยเฉพาะช่วงฤดูใบไม้ผลิไปจนถึงฤดูใบไม้ร่วงจะมีความสวยงามมากเป็นพิเศษ ระหว่างทางก็จะมีศาลเจ้า น้ำตก ถ้ำ หน้าผา อีกทั้งนายท้ายพายเรือ ขับกล่อมบทเพลงอันไพเราะ สร้างบรรยากาศล่องเรือได้อย่างเพลิดเพลิน ให้ทุกท่านสามารถถ่ายรูปเก็บความประทับใจได้ตลอดในการล่องเรือ และยังมีบริการขายอาหารปลาให้ท่านเพลิดเพลินในการให้อาหารปลาทั้งตัวใหญ่และตัวเล็กในลำน้ำอีกด้วย



: รับประทานอาหารกลางวัน ณ ภัตตาคาร

จากนั้นนำท่านช้อปปิ้งที่ **"ถนนคλισโรด (CLIS ROAD)"**

ถนนสายช้อปปิ้งขนาดใหญ่ที่อยู่ใกล้กับสถานีรถไฟเซนได แหล่งรวมร้านค้าต่างๆมากมายทั้งร้านอาหาร คาเฟ่ ศูนย์รวมเกมส์ และรวมถึงสินค้าแบรนด์เนมมากมาย

ช้อปปิ้ง **"ย่านอิชิบันโจ (ICHIBANCHO)"**

ย่านที่ครอบคลุมการเชื่อมต่อของถนนหลายเส้นทางในย่านดาวน์ทาวน์กินพื้นที่รูปตัว T ตลอดถนนอิชิบันโจ(Ichibancho) และถนนชูโอดริ (Chuo dori) ซึ่งมีขนาดใหญ่ที่สุดของภูมิภาคโทโฮคุ ประกอบด้วยร้านค้าต่างๆมากมาย และร้านจำหน่ายของที่ระลึกต่างๆ เป็นต้น

จากนั้นนำท่านสู่ **"ห้างมิตซูชิ เอ้าท์เล็ต (MITSUI OUTLET)"**

ศูนย์รวมสินค้าแบรนด์เนมชื่อดังจากทั่วโลก อาทิเช่น Coach, Armani, Ralph Lauren, พร้อมด้วยสินค้าแฟชั่นหญิงชายและเด็ก จนถึงอุปกรณ์กีฬาและสินค้าทั่วไป นอกจากนี้ภายในห้างยังมีศูนย์อาหารขนาดใหญ่ อิสระทั้งช้อปปิ้งตามอัธยาศัย



รับประทานอาหารค่ำ ณ ภัตตาคาร

พักที่ **HOTEL KEIHAN SENDAI** หรือเทียบเท่า



DAY 04 : YAMAGATA / URABANDAI

- นั่งกระเช้าภูเขาซาโอะ ชมปีศาจหิมะ (Ice Monster)
- สนุนสนาน "ซาโอะ สกีรีสอร์ท"
- หมู่บ้านกินชั่นออนเซ็น
- แช่น้ำแร่ออนเซ็น

๑๐ รับประทานอาหารเช้า ณ ห้องอาหารของโรงแรม

จากนั้นนำท่านเปลี่ยนอิริยาบถสู่การ **"นั่งกระเช้าภูเขาซาโอะ (MT.ZAO ROPEWAY)"**

ด้วยความสูง 1,841 เมตร ทำให้สูงเด่นสะดุจดดา บวกกับธรรมชาติที่อุดมสมบูรณ์ มีวิวทิวทัศน์ที่สวยงาม ทำให้เป็นหนึ่งในสถานที่ท่องเที่ยวที่นำมาเยือนสักครั้ง สำหรับในช่วงฤดูหนาวหิมะจะปกคลุมทั่วพื้นที่ เป็นสีขาวโพลน และเป็นแหล่งท่องเที่ยวยอดนิยมในการมาชมปีศาจหิมะ (Ice Monster) หรือ ภาษาญี่ปุ่นเรียกว่าจูเฮียว (Juhyo) หนึ่งในสถานที่เก่าแก่ที่สุดของญี่ปุ่น ที่ท่านไม่ควรพลาดถ่ายรูปสวยๆ เก็บไว้เป็นที่ระลึกอีกด้วย



นำท่านสนุกสนานบน **"ซาโอะ สกีรีสอร์ท (ZAO SKI RESORT)"**

สนุกสนานกับกิจกรรมฤดูหนาวมากมาย อาทิ สกี สโนว์บอร์ด กระดานเลื่อนหิมะ ฯลฯ หรือเลือกพักผ่อน อิริยาบถกับการนั่งจิบกาแฟชมบรรยากาศลานสกี เลือกซื้อของที่ระลึกหลากหลายเวอร์ชั่น เก็บภาพแห่งความประทับใจกับมุมสวยๆที่มีลานหิมะสีขาวบนภูเขาซาโอะ แหล่งเล่นสกีที่มีชื่อเสียงของญี่ปุ่น **(รวมค่าเช่าลานสกีและกระดานเลื่อน SLEDGE ไม่รวมอุปกรณ์สกี)**



: รับประทานอาหารกลางวัน ณ ภัตตาคาร

จากนั้นนำท่านสู่ **"หมู่บ้านกินซันออนเซ็น (GINZAN ONSEN)"**

เป็นหมู่บ้านออนเซ็นเล็กๆ ที่มีชื่อเสียงมายาวนานตั้งแต่สมัยศตวรรษที่ 20 ตั้งอยู่บนภูเขาแห่งหนึ่งใน "จังหวัดยามากาตะ" ภูมิภาคโทโฮคุ ในอดีตหมู่บ้านแห่งนี้เคยเป็นเหมืองเงินขนาดใหญ่ที่มีความเจริญรุ่งเรืองเป็นอย่างมาก แต่หลังจากเกิดน้ำท่วมใหญ่ในช่วงต้นศตวรรษที่ 20 หมู่บ้านแห่งนี้ก็ผันตัวมาเป็นหมู่บ้านออนเซ็นที่มีเรียวกังเรียงรายเลียบแม่น้ำไปตลอดทาง รวมถึงเป็นสถานที่ท่องเที่ยว และแหล่งพักผ่อนชั้นยอดที่ใครๆ ก็อยากไปชมความคลาสสิกของหมู่บ้านออนเซ็นแห่งนี้



• รับประทานอาหารค่ำ ณ ห้องอาหารของโรงแรม

• พักที่ **MERCURE URABANDAI RESORT&SPA /
URABANDAI LAKE RESORT** หรือเทียบเท่า

TIME TO ONSEN

พิเศษ! ณ โรงแรมที่พักแห่งนี้ ท่านจะได้สัมผัสกับการอาบน้ำแร่ หรือ เรียกอีกอย่างว่าออนเซ็น เพื่อผ่อนคลายความเมื่อยล้า การอาบน้ำแร่ จะทำให้ เลือดลมดี, ผิวพรรณสดใส, สุขภาพดี, ผ่อนคลายความเมื่อยล้า และยังช่วยในระบบการเผาผลาญของร่างกายอีกด้วย

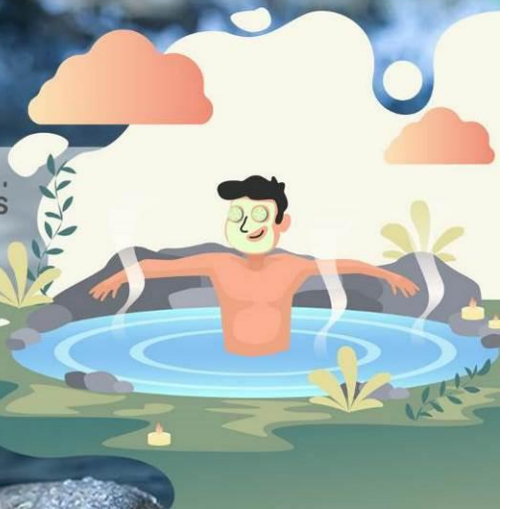

DAY 05 : FUKUSHIMA / TOKYO

- ทะเลสาบอินะวะชิโระ
- หมู่บ้านโออุจิ จุกุ
- โดรกพาโทโน เซทสึริ
- เมืองโตเกียว - ย่านชินจุกุ (แมวยักษ์ 3มิติ)

๑๐ รับประทานอาหารเช้า ณ ห้องอาหารของโรงแรม

จากนั้นนำท่านชมวิว **"ทะเลสาบอินะวะชิโระ (LAKE INAWASHIRO)"**

เป็นทะเลสาบที่มีขนาดใหญ่เป็นอันดับ 4 ของประเทศญี่ปุ่น เกิดจากการระเบิดของภูเขาไฟ ทำให้น้ำมีลักษณะของธาตุที่เป็นกรดจนสิ่งมีชีวิตไม่สามารถอาศัยอยู่ใต้น้ำได้ ส่งผลให้น้ำใสจนได้รับขนานนามว่า "ทะเลสาบแห่งกระจกสวรรค์" โดยเฉพาะฤดูหนาวที่เราจะได้เห็นภาพทิวเขาหิมะสลับซับซ้อนปรากฏบนผิวน้ำใส อีกทั้งสามารถพบเห็นฝูงหงส์ได้ตั้งแต่พฤศจิกายน – เมษายนของทุกปี ภาพของฝูงหงส์นับร้อยตัวที่ลอยอยู่เหนือผิวน้ำจึงเป็นภาพที่คันทาของทะเลสาบแห่งนี้

จากนั้นนำท่านสู่ **"หมู่บ้านโออุจิ จุกุ (OUCHIJUKU)"**

หมู่บ้านโบราณที่อดีตเคยเป็นเมืองสำคัญในยุคเอโดะถูกสร้างเมื่อหลายร้อยปีก่อน เป็นบ้านชาวนาญี่ปุ่นโบราณที่มั่งคั่งหลังคาทรงหญ้าคาหนาๆเรียงรายกันสองฝั่งกินระยะทางประมาณ 500 เมตร มีบ้านโบราณประมาณ 40 - 50 หลัง เมื่อ พ.ศ.2524 หมู่บ้านโออุจิจุกุได้รับการขึ้นทะเบียนเป็นเขตอนุรักษ์สิ่งปลูกสร้างอันทรงคุณค่าของชาติ

ปัจจุบันหมู่บ้านโบราณหลายหลังในโออุจิ จุกุได้รับการบูรณะใหม่ จนกลายเป็นร้านขายของที่ระลึก ร้านค้าขายสินค้าพื้นเมือง ร้านอาหารและที่พักแบบญี่ปุ่นเพื่อดึงดูดนักท่องเที่ยว ปัจจุบันมีนักท่องเที่ยวเยี่ยมชมหมู่บ้านนี้กว่า 1.2 ล้านคนต่อปี





: รับประทานอาหารกลางวัน ณ ภัตตาคาร

จากนั้นนำท่านชม **"โตรกผาโทโน เฮทสึริ (TONO HETSURI)"**

จุดชมวิวในเขตมินิกะมิไอสุ จังหวัดฟุกุชิมะ เป็นหุบเขาที่อยู่ติดกับแม่น้ำโอะกะวะ ได้รับการจัดให้เป็นอนุสรณ์ทางธรรมชาติที่มีความสำคัญ ในภาษาพูดท้องถิ่นคำว่า เฮทสึริ หมายถึง "หน้าผา" หินนี้ก่อตัวโดยการกัดเซาะเป็นระยะเวลามากกว่า 1 ล้านปี และกลายเป็นหอคอย จึงเป็นที่มาของชื่อโทโน เฮทสึริ (หอคอยหน้าผา) ท่านสามารถเที่ยวชมทั้งสองฝั่งได้โดยเดินข้ามสะพานแขวนที่สร้างไว้พาดผ่าน



จากนั้นนำท่านเดินทางสู่ **"มหานครโตเกียว"**

นำท่านสู่ **"ย่านชินจูกุ (SHINJUKU)"**

ย่านแห่งความเจริญอันดับหนึ่งของกรุงโตเกียว ท่านจะได้พบกับ **แมวยักษ์ 3 มิติ โหลดเล่นบนจอโฆษณา ซึ่งมีความโค้งขนาด 154 ตารางเมตร ลำโพงคุณภาพสูง ความละเอียดภาพระดับ 4 เคทีให้ภาพเสมือนจริงแสดงภาพเหมียวเดินเล่นไปมาอยู่เหนือกรุงโตเกียว** นับเป็นย่าน

ห้างสรรพสินค้า และร้านขายของเป็นพันๆ ร้าน ซึ่งจะมีผู้คนนับหมื่นเดินกันขวักไขว่ ถือเป็นจุดนัดพบยอดนิยมอีกด้วย เชิญท่านเลือกชมสินค้ามากมาย อาทิ เครื่องใช้ไฟฟ้า, กล้องถ่ายรูป, นาฬิกา, เสื้อผ้า,

รองเท้าแฟชั่น และเครื่องสำอาง เป็นต้น อิสระให้ท่านได้เพลิดเพลินกับการ "เลือกชมและซื้อ" สินค้าตามอัธยาศัย



อิสระอาหารค่ำ เพื่อให้ท่านได้ใช้เวลาคุ้มค่า (ไม่รวมค่าอาหาร)

ที่พักที่ **SUNSHINE CITY PRINCE HOTEL** หรือเทียบเท่า

DAY 06 : KAWAGOE / TOKYO

- เมืองคาวาโกเอะ ย่านคาชิยา โยโกโซ
- ศาลเจ้าเมจิ
- ย่านสารถู
- อีออนมอลล์

๑๐ รับประทานอาหารเช้า ณ ห้องอาหารของโรงแรม (กรุณาตรวจสอบเช็คสิ่งของและสัมภาระให้เรียบร้อย)

จากนั้นนำท่านสู่ **"เมืองคาวาโกเอะ (KAWAGOE)"**

เมืองแห่งประวัติศาสตร์ที่ยังคงไว้ซึ่งวัฒนธรรมและกลิ่นอายในสมัยเอโดะ บรรยากาศของเมืองนี้ท่านจะได้พบเห็น บ้านโกดังของพ่อค้าในสมัยก่อนตั้งเรียงราย และโทคิ-โนะ-คานะ(หอรบั้ง) จะมีเสียงระฆังบอกเวลา คุณจะรู้สึกว่าได้เดินทางย้อนกลับไปสมัยเอโดะโบราณ ในคาวาโกเอะ คุณจะสัมผัสความเป็นญี่ปุ่นแบบดั้งเดิมแท้ๆ และซึมซับความรู้สึกในสมัยเอโดะ

เดินทางต่อกันที่ “ย่านคาซึยา โยโกโซ” (Penny Candy Alley)

เป็นตรอกที่มีชื่อเสียงในเมืองคาวาโกเอะ ซึ่งเป็นถนนปูด้วยหินและฝั่งด้วยแก้วหลากสี และด้วยร้านขายลูกกวาดแบบญี่ปุ่นดั้งเดิมถึง 22 ร้าน ร้านขายลูกกวาดในตรอกนี้จะส่งต่อรสชาติที่คุ้นเคยและชวนให้นึกถึงความหลังของวันที่ผ่านไป เมื่อใครก็ตามได้ลองย่างก้าวเข้าไปในร้านเหล่านี้ จะรู้สึกเหมือนตัวเองกลับไปเป็นเด็กอีกครั้ง สถานที่แห่งนี้เป็นที่ทำให้ผู้คนทุกรุ่นตื่นเต้น ทั้งเด็กๆ ที่ไม่เคยกับลูกกวาดแบบดั้งเดิมและผู้ใหญ่ที่อยากรำลึกถึงความหลัง

นำท่านชม **“ศาลเจ้าเมจิ (MEIJI SHRINE)”** ศาลเจ้าชินโตที่สำคัญของมหานครโตเกียว ได้เคยถูกทำลายในช่วงสงครามโลกครั้งที่สอง และได้รับการบูรณะขึ้นใหม่ในปี ค.ศ. 1958 โดยมีเอกลักษณ์เด่นคือซุ้มประตูที่ทำด้วยไม้ที่ใหญ่ที่สุดในญี่ปุ่น (**ด้านนอก**)



 : รับประทานอาหารกลางวัน ณ ภัตตาคาร

จากนั้นพาท่านช้อปปิ้ง “ย่านฮาราจุกุ (HARAJUKU)”

แหล่งรวมแฟชั่นทันสมัยของวัยรุ่นญี่ปุ่น อีสรกับการช้อปปิ้งยัง “ตรอกทาเคชิตะ” สองข้างทางเรียงรายไปด้วยร้านขายของวัยรุ่น เสื้อผ้า เครื่องประดับ รองเท้า กระเป๋า ร้านแฟชั่นฟู้ดที่วันสุดสัปดาห์จะเป็นแหล่งนัดพบของพวก “แต่งตัวประหลาด” หรือ “COSPLAY” มักมาแต่งหน้าและเปลี่ยนเสื้อผ้ากัน ร้านเครปญี่ปุ่นอร่อยๆมากมาย ร้าน 100 เยน หรือเลือกช้อปปิ้งแบบสบายๆบนถนน “โอโมเตะซันโด” ด้วยบรรยากาศคล้ายยุโรปกับตึกร้านค้าที่ออกแบบและตกแต่งสไตล์ยุโรป

จากนั้นนำทุกท่านเดินทางสู่ “อียอนพลาซ่า (AEON MALL)”

ศูนย์รวมแห่งสินค้านานาชนิด ไม่ว่าจะเป็นขนมญี่ปุ่น ผลไม้ และอาหารนานาชาติใน ซูเปอร์มาร์เก็ต ให้ท่านเลือกซื้อสินค้าและของฝากได้ตามอัธยาศัย



อิสระอาหารค่ำ เพื่อให้ท่านได้ใช้เวลาคุ้มค่า (ไม่รวมค่าอาหาร)

สมควรแก่เวลาเดินทางสู่ "สนามบินฮาเนดะ" เพื่อเดินทางกลับ

**DAY
07:**

สนามบินฮาเนดะ --> ท่าอากาศยานสุวรรณภูมิ



- 00.20 น. เห็นฟ้าสู่ ประเทศญี่ปุ่น โดยสายการบินไทย แอร์เวย์ THAI AIRWAYS (TG) เที่ยวบินที่ TG 661
- 05.25 น. เดินทางถึงเมืองไทย พร้อมกับความประทับใจเต็มเปี่ยม

สำคัญมากโปรดอ่านอย่างละเอียดก่อนการชำระเงิน

รายการต่างๆ สามารถเปลี่ยนแปลงได้ตามความเหมาะสม อันเนื่องจากภัยธรรมชาติ, โรคระบาด, สภาวะอากาศ, การเมือง, สายการบิน, ปัญหาการจราจร, หรือเหตุสุดวิสัยต่างๆ เป็นต้น

อีกทั้งโรงแรมต่างๆที่ระบุในรายการนี้ อาจมีการปรับเปลี่ยนได้ตามความเหมาะสม

โดยที่บริษัทฯ มีต้องแจ้งให้ทราบล่วงหน้า

เมื่อท่านตกลงชำระเงินกับทางบริษัทฯ จะถือว่าท่านได้ยอมรับในเงื่อนไขข้อตกลงต่างๆ แล้วเรียบร้อย



อัตราค่าบริการนี้ประกอบด้วย 2 ส่วน

1.ค่าที่พักและบริการอื่นๆที่เกี่ยวข้องในต่างประเทศ (ไม่รวมค่าตั๋วเครื่องบิน)

2.ค่าตั๋วเครื่องบิน THAI AIRWAYS

:: อัตราค่าบริการเดินทาง ::

สำหรับคณะเดินทาง 30 ท่านขึ้นไป (การันตีออกเดินทาง 20ท่าน)

| รหัสกรุป | วันเดินทาง | ผู้ใหญ่ | เด็กมีเตียง (7-11 ปี) | เด็กไม่มีเตียง (2-6 ปี) | จอยแลนด์ (ไม่ใช่ตัว) |
|------------|-------------------------------------|---------|---------------------------|----------------------------|-------------------------|
| JPL-1220-T | 20 – 26 ธ.ค. 2567 (วันคริสต์มาส) | 66,900 | 64,900 | 62,900 | 46,900 |
| JPL-1225-T | 25 – 31 ธ.ค. 2567 (วันคริสต์มาส) | 69,900 | 67,900 | 65,900 | 47,900 |
| JPL-0108-T | 8 – 14 ม.ค. 2568 | 59,900 | 57,900 | 55,900 | 41,900 |
| JPL-0115-T | 15 – 21 ม.ค. 2568 | 59,900 | 57,900 | 55,900 | 41,900 |
| JPL-0212-T | 12 – 18 ก.พ. 2568 (วันมาฆบูชา) | 59,900 | 57,900 | 55,900 | 41,900 |

กรณีต้องการพักเดี่ยวจ่ายเพิ่มจากราคาผู้ใหญ่ 10,000 บาท

สำหรับเด็กทารก อายุต่ำกว่า 2 ปี (ณ. วันเดินทาง) เข้คราคาตัวก่อนทำการจองคะ

อัตราค่าบริการดังกล่าวนี้รวม...

- ตั๋วเครื่องบินไป-กลับ แบบหมู่คณะตามเส้นทางและสายการบินที่ระบุในโปรแกรม (ชั้นที่ศนาจร)
- ค่าภาษีสนามบินทุกแห่งตามรายการทัวร์
- ค่าธรรมเนียมน้ำมันที่สายการบินเรียกเก็บ (คำนวณ ณ วันที่ 01/07/2567)
- ค่าอาหาร, ค่าเข้าชม และค่ายานพาหนะทุกชนิด ตามที่ได้ระบุไว้ในรายการ
- โรงแรมที่พักตามระบุไว้ในรายการ หรือในระดับเดียวกัน (ห้องพัสดุ TWIN หรือห้องพัสดุ3ท่าน TRIPLE)
- การบริการของมัคคเทศก์จากเมืองไทยตลอดการเดินทาง 1 ท่าน
- น้ำดื่มที่ญี่ปุ่นท่านละ 1 ขวด / วัน (สำหรับวันที่มีการจัดนำเที่ยว)
- ค่าประกันอุบัติเหตุในระหว่างตลอดการเดินทาง *****ไม่จำกัดอายุผู้เอาประกันภัย*****

วงเงินทุนชีวิตจากอุบัติเหตุท่านละ 2,000,000 บาท ดูแลค่ารักษาพยาบาลจากอุบัติเหตุท่านละ 500,000 บาท



ALL ABOUT
JOURNEY

บริษัท ออล อีบีที เจอร์นี่ จำกัด

5/1800 หมู่บ้านประชาชื่น ซอย 16 ถนนสามัคคี ตำบลบางตลาด อำเภอปากเกร็ด จังหวัดนนทบุรี 11120

โทร. 0 2980 0203, 0 2980 0204 Fax: 0 2980 2202

Hot Line: 08 1929 9293  www.facebook.com/allaboutjourneytour  @aajtour

e-mail: tour.aaj@gmail.com, Web Site: www.allabout-journey.com

****แต่หากลูกค้าท่านใด สนใจซื้อเพิ่มประกันการเดินทางครอบคลุมสุขภาพคำรักษาพยาบาล COVID-19****

สามารถแจ้งสอบถามข้อมูลเพิ่มเติมประกันเริ่มต้น 500 บาท (ระยะเวลา 5-7วัน) กับทางบริษัทฯ ณ วันที่แจ้งสำรองที่นั่ง

อัตราค่าบริการดังกล่าวนี้ไม่รวม...

- ค่าภาษีมูลค่าเพิ่ม 7% + หัก ณ ที่จ่าย 3%
 - ค่าธรรมเนียมน้ำมันที่สายการบินเรียกเก็บ อาจรวมถึงมีการเรียกเก็บเพิ่มเติมในภายหลัง
 - ค่าใช้จ่ายส่วนตัว อาทิ ค่าโทรศัพท์, ค่าซักรีด, ค่าเครื่องดื่มในห้องพัก และค่าอาหารที่สั่งมาในห้องพัก เป็นต้น
 - ค่าอาหารและเครื่องดื่มที่สั่งพิเศษในร้านอาหาร นอกเหนือจากที่บริษัทจัดให้ ในรายการทัวร์
 - ค่าน้ำหนักของกระเป๋าเดินทางในกรณีที่เกินกว่าสายการบินกำหนด ([25 กิโลกรัมต่อท่าน](#))
 - ค่าทำหนังสือเดินทาง / ต่อบัตรเล่มหนังสือเดินทาง
 - ค่าทำใบอนุญาตที่กลับเข้าประเทศของคนต่างชาติ หรือต่างด้าว
 - ค่าธรรมเนียมวีซ่าเข้าประเทศญี่ปุ่นของคนต่างชาติ ([สำหรับคนไทยยกเว้นวีซ่าเข้าญี่ปุ่นผ่านกระยะสั้นไม่เกิน 15วัน](#))
 - ค่าเปลี่ยนแปลงตัวต่างๆ อาทิเช่น แก่ไขชื่อผู้เดินทาง, เปลี่ยนคนเดินทาง, เปลี่ยนเที่ยวบินกลับ (กรุณาสอบถามเจ้าหน้าที่)
 - **ราคาทัวร์ข้างต้นยังไม่รวมค่าที่ปมัคคเทศน์นำเที่ยวและคนขับรถรวม 1,000 บาท/ท่าน/ทริป**
- **หากท่านประทับใจในการบริการ สามารถเพิ่มเติมได้ตามความพึงพอใจ**



ALL ABOUT
JOURNEY

บริษัท ออล อีมาท์ เจอร์นี่ จำกัด

5/1800 หมู่บ้านประชาชื่น ซอย 16 ถนนสามัคคี ตำบลบางตลาด อำเภอปากเกร็ด จังหวัดนนทบุรี 11120

โทร. 0 2980 0203, 0 2980 0204 Fax: 0 2980 2202

Hot Line: 08 1929 9293  www.facebook.com/allaboutjourneytour  @aajtour

e-mail: tour.aaj@gmail.com, Web Site: www.allabout-journey.com

เงื่อนไขการสำรองที่นั่ง และชำระเงิน

สำหรับจองครั้งแรก
พร้อมชำระมัดจำ
ที่นั่งละ 35,000 บาท

(ภายใน 2 วันหลังจากทำการจอง)

o กรุณาจองตั๋วล่วงหน้าก่อนการเดินทาง

STEP
1

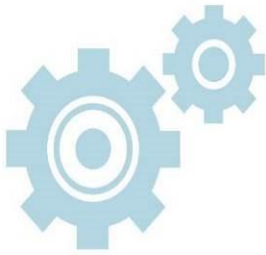

STEP
2

กรณีลูกค้าทำการจอง

ไม่น้อยกว่าวันเดินทาง 30 วัน

ทางบริษัทฯ ขอสงวนสิทธิ์ในการ
เก็บค่าตั๋วเต็มจำนวนทันที

ส่วนที่เหลือทั้งหมด
ชำระก่อนการเดินทาง
ไม่น้อยกว่า 30 วัน

มีฉะนั้นถือว่าท่านยกเลิกการเดินทางโดยอัตโนมัติ
และขอสงวนสิทธิ์ในการคืนเงินตามเงื่อนไขการยกเลิก

STEP
3

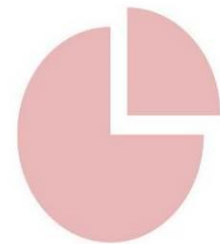

STEP
4

กรณีที่ลูกค้าชำระค่าตั๋ว
ทั้งหมดหรือบางส่วน

ทางบริษัทฯ ถือว่าท่านยอมรับ
เงื่อนไขและข้อตกลงต่างๆ
ที่ทางตั๋วระบุไว้ทั้งหมดนี้แล้ว





เงื่อนไขการยกเลิกการเดินทาง

**กรณียกเลิกการจองตามหลักเกณฑ์เกี่ยวกับการกำหนดอัตราค่าบริการคืนให้แก่นักท่องเที่ยว 2563

จำนวนวันที่ยกเลิกการเดินทาง

ค่าธรรมเนียมการยกเลิกการเดินทาง

ยกเลิกการเดินทางล่วงหน้า
30 วันขึ้นไป

ขอสงวนสิทธิ์ค่าใช้จ่ายที่เกิดขึ้น (ค่าใช้จ่ายเตรียมการนำเที่ยว เช่น ค่ามัดจำบัตรโดยสารเครื่องบิน, ค่ามัดจำโรงแรม และค่าใช้จ่ายที่จำเป็นอื่นๆ)
เป็นเงิน 10,000 บาท

ยกเลิกการเดินทางล่วงหน้า
ไม่น้อยกว่า 15 วัน

คืนเงินค่าทัวร์ **50%**

ยกเลิกการเดินทางล่วงหน้า
น้อยกว่า 15 วัน

ขอสงวนสิทธิ์ในการคืนเงิน
ในทุกกรณี

*กรณีเจ็บป่วย จนทำให้ไม่สามารถเดินทางได้ **จำเป็นต้องมีใบรับรองแพทย์จากโรงพยาบาลเท่านั้น** เพื่อประกอบการยื่นพิจารณาดังกล่าว แต่ทั้งนี้จะมีค่าใช้จ่ายที่ท่านไม่สามารถเรียกคืนได้ เช่น ค่าตั๋วเครื่องบิน ค่าที่พัก และค่าเซอร์วิสต่างๆที่เกิดขึ้นตามจริงในกรณีที่ท่านไม่สามารถเดินทางได้

สำคัญมาก!!! กรณีเดินทางช่วงวันหยุดนักขัตฤกษ์ หรือเที่ยวบินพิเศษ เช่น Extra Flight และ Charter Flight หรือ สายการบินใดๆ กำหนดให้บริษัทจะต้องชำระค่าตั๋วเครื่องบิน 100% ก่อนการเดินทางมากกว่า 30 วัน ขอสงวนสิทธิ์ในการคืนเงินทุกกรณี



โปรดตรวจสอบ Passport ของท่าน จะต้องมีอายุคงเหลือ ณ วันเดินทาง **มากกว่า 6 เดือนขึ้นไป** และเหลือหน้ากระดาษขั้นต่ำ 2 หน้า

(หากมีข้อสงสัยเพิ่มเติม สามารถสอบถามได้จากพนักงานขาย)

เงื่อนไขและข้อกำหนดอื่นๆ

- บริษัทฯ ขอสงวนสิทธิ์ในการเลื่อนหรือยกเลิกการเดินทาง หากคณะทัวร์มีผู้เดินทางต่ำกว่า 20 ท่าน โดยจะแจ้งให้ผู้เดินทางทราบล่วงหน้าอย่างน้อย 15 วัน ก่อนการเดินทาง(อาจเปลี่ยนแปลงราคาในกรณีที่ผู้ร่วมเดินทางไม่ถึงจำนวนที่ระบุ)
- กรณีที่ท่านมีการเดินทางด้วยตัวเครื่องบินภายในประเทศหรือออกตัวโดยสารระหว่างประเทศเอง ต้องรบกวนแจ้งให้กับเราทราบ ณ วันที่สำรองที่นั่ง หากไม่มีการแจ้งเรื่องไว้ จะไม่สามารถเรียกร้องค่าเสียหายที่เกิดขึ้นจากตัวเครื่องบินดังกล่าวได้
- กรุณา อย่าขีดเขียน ฉีก หรือประทับตราใดๆ ที่ไม่เกี่ยวข้อง ลงในหนังสือเดินทาง หากทางสายการบินไม่อนุญาตให้เช็คอิน หรือตำรวจตรวจคนเข้าเมืองประเทศนั้นๆ ปฏิเสธการเข้า-ออกประเทศ ทางบริษัทฯ ไม่รับผิดชอบทุกกรณี
- การให้บริการของรถบัสนำเที่ยวในประเทศญี่ปุ่นมีข้อกำหนดตามกฎหมายช่วงเวลา **08:00น.-19:00น.** ขอสงวนสิทธิ์ในการปรับเปลี่ยนการเดินทางตามสถานการณ์อย่างเหมาะสม
- ที่นั่งบนเครื่องบินของกรุ๊ปทัวร์เป็นไปโดยสายการบินเป็นผู้กำหนด ซึ่งทางบริษัทฯ แจ้งค่าขอได้ตามขั้นตอน แต่ไม่สามารถเข้าไปแทรกแซงจัดการแทนได้
- มาตรฐานของโรงแรมในประเทศญี่ปุ่นนั้น จะมีความแตกต่างกันกับมาตรฐานระดับสากล
 - **1. ห้อง SGL (ห้องนอนเดี่ยว)** ขนาดเตียงประมาณ **130-140 ซม.** ตามมาตรฐานของโรงแรมในประเทศญี่ปุ่น
 - **2. ห้อง TWN (ห้องนอนคู่)** ประเภทนิยมตามมาตรฐานการพักคู่สำหรับ 2 เตียง (WESTERN ROOM)
 - **3. ห้อง DOUBLE (ห้องนอนคู่)** **บางโรงแรมมีขนาดเล็กเท่าห้อง SINGLE ขนาดเตียงประมาณ **130-140 ซม.** ซึ่งบางโรงแรมจะมีห้องประเภทนี้ไม่เพียงพอ ทางบริษัทฯ จะจัดเป็นห้อง (TWIN) ให้ลูกค้าโดยอัตโนมัติ
 - **4. ห้อง TRIPLE (ห้องสามเตียง)** ***บางโรงแรมจะมีห้องพักประเภทสามเตียงไม่เพียงพอ รวมถึงบางโรงแรมอาจไม่มีบริการห้องประเภทนี้ ท่านจะได้พักเป็น ห้อง TWN + ฟูกเสริม สำหรับ 1 ท่าน หรืออาจมีความจำเป็นที่ต้องแยกพักแบบ (TWIN+SINGLE) โดยขึ้นอยู่กับดุลพินิจของโรงแรม ซึ่งทางบริษัทฯ แจ้งค่าขอได้ตามขั้นตอน แต่ไม่สามารถเข้าไปแทรกแซงจัดการแทนได้

****หากลูกค้าไม่สะดวกพักเป็นเตียงเสริมหรือฟูกเสริม ท่านสามารถติดต่อแจ้งเปลี่ยนเป็นพักเดี่ยวได้ (โดยมีค่าใช้จ่ายพักเดี่ยวเพิ่มเติม)**

****กรณีครอบครัวเลือกประเภทห้องพักไม่ตรงกัน TWN+SGL+TRP ห้องพักแต่ละประเภท ขึ้นอยู่กับการจัดแผนห้องพักของแต่ละโรงแรม อาจจะไม่ได้อยู่ชั้นเดียวกัน หรืออยู่ติดกัน**

- บริษัทฯ ขอสงวนสิทธิ์เก็บค่าภาษีสนามบินทุกแห่งและภาษีตัวทุกชนิดเพิ่ม หากสายการบินปรับขึ้นก่อนวันเดินทาง
- หากท่านไม่เดินทางกลับพร้อมคณะทัวร์ ตัวเครื่องบินขากลับซึ่งยังไม่ได้ใช้ ไม่สามารถนำมาขอคืนเงินได้
- ในระหว่างการท่องเที่ยวนี้ หากท่านไม่ใช้บริการใดๆ ไม่ว่าทั้งหมดหรือบางส่วน ถือว่าท่านสละสิทธิ์ ไม่สามารถเรียกร้องขอคืนค่าบริการได้
- ค่าบริการที่ท่านชำระกับทางบริษัทฯ เป็นการชำระแบบเหมาขาด และทางบริษัทฯ ได้ชำระให้กับบริษัทฯ ตัวแทนแต่ละแห่งแบบเหมาขาดเช่นกัน ดังนั้นหากท่านมีเหตุอันใดที่ทำให้ท่านไม่ได้ท่องเที่ยวพร้อมคณะตามรายการที่ระบุไว้ ท่านจะขอคืนค่าบริการไม่ได้
- หากท่านถูกเจ้าหน้าที่ตรวจคนเข้าเมืองของประเทศนั้นๆ ปฏิเสธการเข้า-ออกเมือง ด้วยเหตุผลใดๆ ก็ตาม ถือเป็นเหตุผลซึ่งอยู่นอกเหนืออำนาจและความรับผิดชอบของบริษัทฯ ทางบริษัทฯ ขอสงวนสิทธิ์ที่จะไม่คืนเงินบางส่วนหรือทั้งหมด
- หากท่านถูกปฏิเสธการเข้า-ออกเมือง ไม่ว่าประเทศใดจนทำให้ท่านไม่สามารถเดินทางต่อไปได้ คณะทัวร์ท่านอื่นๆ รวมถึงไกด์จะไม่สามารถรอท่าน ณ สนามบินได้ จำเป็นต้องออกเดินทางตามโปรแกรมที่วางไว้ แต่ทางตัวแทนบริษัทฯ จะทำหน้าที่ประสานงานและเจ้าหน้าที่จะทำการติดต่อช่วยเหลือท่านเป็นระยะ
- บริษัทฯ จะไม่รับผิดชอบในกรณีที่กองตรวจคนเข้าเมืองของประเทศไทยงดออกเอกสารเข้าเมืองให้กับชาวต่างชาติ หรือ คนต่างด้าวที่พำนักอยู่ในประเทศไทย แต่จะทำหน้าที่ช่วยเหลือเจรจา แต่อำนาจสิทธิ์ขาดเป็นของทางกองตรวจคนเข้าเมือง
- บริษัทฯ ขอสงวนสิทธิ์ที่จะไม่รับผิดชอบต่อค่าใช้จ่ายใดๆ ในกรณีที่เกิดเหตุสุดวิสัย เช่น การยกเลิกหรือล่าช้าของสายการบิน, อุบัติเหตุ, ภัยธรรมชาติ, การนัดหยุดงาน, การจลาจล หรือสิ่งของสูญหายตามสถานที่ต่าง ๆ ที่เกิดเหนืออำนาจควบคุมของบริษัทฯ
- บริษัทฯ จะทำหน้าที่เป็นตัวแทนในการเรียกร้องค่าชดเชยจากสายการบิน, โรงแรมหรือบริษัทขนส่งเมื่อเกิดการสูญหายของสัมภาระระหว่างการเดินทาง แต่จะไม่รับผิดชอบต่อการสูญหายดังกล่าว
- บริษัทฯ ขอสงวนสิทธิ์ที่จะเปลี่ยนแปลงรายการทัวร์ตามความเหมาะสม และสถานการณ์ต่างๆ ทั้งนี้ทางบริษัทฯ จะยึดถือและคำนึงถึงความปลอดภัย รวมถึงประโยชน์สูงสุดของลูกค้าส่วนมากเป็นสำคัญ
- **เมื่อท่านตกลงชำระเงินไม่ว่าทั้งหมดหรือบางส่วนกับทางบริษัทฯ จะถือว่าท่านได้ยอมรับในเงื่อนไขข้อตกลงต่างๆ แล้ว**

โปรดทราบ

1. กรุณาชำระค่ามัดจำทัวร์และเงินส่วนที่เหลือในเวลาที่เราที่กำหนด **หากลูกค้าไม่ชำระตามกำหนดระบบจะตัดชื่อลูกค้ากรูปรันนั้นออกโดยอัตโนมัติ**เพื่อเปิดโอกาสให้ลูกค้าท่านอื่นที่รอคิวอยู่ โดยถือว่าลูกค้ายกเลิกการเดินทางตามเงื่อนไขท้ายโปรแกรมทัวร์
2. ในกรณีที่เกิดเหตุใดๆจนทำให้ลูกค้าไม่สามารถออกเดินทางได้ เช่น มีลูกค้ากลุ่มใหญ่ยกเลิกการเดินทางกระทันหัน ภัยธรรมชาติ เทียวมินถูกยกเลิก ฯลฯ บริษัทฯจะพยายามหาโปรแกรมทัวร์อื่นในราคาและช่วงเวลาใกล้เคียงกันทดแทน ทั้งนี้ลูกค้าทราบและเข้าใจดีว่าเหตุการณ์ดังกล่าวถือเป็นเหตุสุดวิสัย และเชื่อมั่นว่าบริษัทฯได้พยายามอย่างสุดความสามารถในการหาโปรแกรมทดแทนดังกล่าวแล้ว
 ดังนั้น **ลูกค้าจะไม่ยกเหตุนี้มาเป็นข้อเรียกร้องใดๆกับบริษัทฯ** หากลูกค้าประสงค์รับเงินคืน บริษัทฯยินดีคืนเงินตามเงื่อนไขท้ายโปรแกรมทัวร์
3. กรณีลูกค้ายกเลิกการเดินทางแล้วส่งผลให้ทั้งกรูปรอออกเดินทางไม่ได้ บริษัทฯขอสงวนสิทธิไม่คืนเงินทั้งหมดในทุกกรณี
4. การยื่นขอวีซ่าแบบกรุปจะใช้เวลานานกว่าการยื่นขอวีซ่าแบบเดี่ยวมาก บ่อยครั้งที่ลูกค้าจะทราบผลวีซ่าก่อนการเดินทางเพียง 1 วัน (ขึ้นอยู่กับความครบถ้วนรวดเร็วในการยื่นเอกสารของลูกค้าแต่ละกรุป และปริมาณงานในช่วงนั้นๆของสถานทูต) ซึ่งหมายความว่าลูกค้าอาจจะต้องชำระค่าทัวร์ทั้งหมดก่อนจะทราบผลวีซ่า
 เพื่อป้องกันปัญหาดังกล่าว **บริษัทฯขอแนะนำให้ลูกค้าสละเวลาไปยื่นวีซ่าเดี่ยว**เพื่อจะได้ทราบผลวีซ่าอย่างรวดเร็วก่อนชำระค่าทัวร์ กรุณาแจ้งความประสงค์ยื่นวีซ่าเดียวกับเจ้าหน้าที่ทันที
5. ในการขอวีซ่า กรุณายื่นเอกสารตามชนิดและเงื่อนไขที่เจ้าหน้าที่กำหนดอย่างเคร่งครัด หากลูกค้าไม่ปฏิบัติตามและวีซ่าไม่ผ่าน บริษัทฯจะถือว่าลูกค้ายกเลิกการเดินทางตามเงื่อนไขท้ายโปรแกรมทัวร์
6. ในการยื่นวีซ่าที่สถานทูต บริษัทฯจะจัดเจ้าหน้าที่เพื่ออำนวยความสะดวกกรุปละ 1 คน
7. การพิจารณาอนุมัติวีซ่าทุกขั้นตอน **เป็นเอกสิทธิ์ของสถานทูตโดยจะไม่มีกรณีชี้แจงเหตุผลและจะไม่คืนค่าวีซ่าในทุกกรณี** หากวีซ่าไม่ผ่านบริษัทฯจะถือว่าลูกค้ายกเลิกการเดินทางตามเงื่อนไขท้ายโปรแกรมทัวร์
8. กรณีสายการบินปฏิเสธการออกตั๋วให้ลูกค้าเป็นรายบุคคลไม่ว่าในกรณีใด บริษัทฯจะถือว่าลูกค้าท่านนั้นยกเลิกการเดินทางตามเงื่อนไขท้ายโปรแกรม
9. การอนุญาตให้เข้า-ออกประเทศ **เป็นเอกสิทธิ์ของเจ้าหน้าที่ตรวจคนเข้าเมือง และจะไม่มีกรณีชี้แจงเหตุผล** หากลูกค้าไม่ได้รับอนุญาตให้เข้า-ออกประเทศ บริษัทฯถือว่าลูกค้ายกเลิกการเดินทางตามเงื่อนไขท้ายโปรแกรมทัวร์
10. หากลูกค้าไม่ใช้หรือไม่สามารถใช้บริการใดๆที่จัดไว้ในโปรแกรมทัวร์ บริษัทฯถือว่าลูกค้าสมัครใจสละสิทธิในการใช้บริการนั้นๆและจะไม่มีการคืนเงิน
11. **บริษัทฯ ขอเรียนว่า ผู้จัดทัวร์สงวนสิทธิยกเลิกหรือเลื่อนการเดินทางหากจำนวนผู้เดินทางไม่ถึงจำนวนขั้นต่ำที่ผู้จัดทัวร์กำหนดไว้ และ/หรือ ด้วยเหตุสุดวิสัยใดๆตามนโยบายของผู้จัดทัวร์** ทั้งนี้ในปัจจุบัน ผู้จัดทัวร์บางรายไม่มีนโยบายคืนเงินให้ลูกค้าในทุกกรณี **ลูกค้าทำได้เพียงเลื่อนวันเดินทางเท่านั้น** กรุณาสอบถามบริษัทฯก่อนตัดสินใจซื้อทัวร์โปรแกรมนี้
12. เนื่องจากในปัจจุบัน พบปัญหากระเป๋าเดินทางสูญหายหรือล่าช้าบ่อยครั้ง บริษัทฯขอแนะนำให้ลูกค้าลดความเสี่ยงโดยแบ่งสัมภาระและของใช้จำเป็นส่วนหนึ่งแยกไว้ในกระเป๋าอีกใบหนึ่งเพื่อโหลด หรือ ถูขึ้นเครื่อง (กรณีถือขึ้นเครื่อง ต้องปฏิบัติตามเงื่อนไขที่สายการบินกำหนด) และ/หรือ ซื้อประกันกรณีกระเป๋าเดินทางสูญหายหรือล่าช้า หากกระเป๋าเดินทางสูญหายอาจต้องใช้เวลาหลายเดือนในการเรียกร้องความรับผิดชอบจากสายการบิน และที่สำคัญ ลูกค้าอาจไม่สามารถซื้อเสื้อผ้าและของใช้ส่วนตัวได้ในบางสถานที่
13. โดยปกติ โปรแกรมทัวร์จะรวมกรมธรรม์ประกันชีวิตและประกันอุบัติเหตุไว้แล้ว แต่**ไม่ครอบคลุมถึงการประกันสุขภาพทุกกรณี** เช่น ท้องเสีย แพ้อาหาร แพ้อากาศ โรคประจำตัว ฯลฯ บริษัทฯขอแนะนำให้ท่านซื้อประกันสุขภาพระหว่างเดินทางไว้เพื่อกรณีฉุกเฉินทางการแพทย์ต่างๆ หากต้องการกรุณาแจ้งความจำนงค์กับเจ้าหน้าที่ทันที
14. โปรแกรมทัวร์นี้บริษัทฯเป็นเพียงตัวแทนขายมิได้เป็นผู้ดำเนินการ ลูกค้าสามารถสอบถามชื่อบริษัทที่เป็นผู้จัดทัวร์โปรแกรมนี้ได้ตลอดเวลา ทั้งนี้ บริษัทฯขอจำกัดความรับผิดชอบใดๆไม่เกินจำนวนเงินที่บริษัทฯได้รับจริงตามหลักฐานทางบัญชีเท่านั้น

บริษัทฯถือว่า ลูกค้าได้อ่านและยอมรับเงื่อนไขต่างๆในโปรแกรมทัวร์นี้โดยตลอดแล้วจึงชำระเงินมัดจำ

สนใจโปรแกรมทัวร์ กรุณาติดต่อเจ้าหน้าที่

Office: 0 2980 0203-4, Hot Line: 08 1929 9293, ID Line : @aajtour ๕