



**ALL ABOUT
JOURNEY**

บริษัท ออล ออนทัวร์ เจอร์นี่ จำกัด

5/1800 หมู่บ้านประชาชื่น ซอย 16 ถนนสามัคคี ตำบลบางตลาด อำเภอปากเกร็ด จังหวัดนนทบุรี 11120

โทร. 0 2980 0203 Fax: 0 2980 2202 Hotline: 08 1929 9293

Facebook: www.facebook.com/allaboutjourneytour @aajtour

e-mail: tour.aaj@gmail.com, Website: www.allabout-journey.com

Code: IH02-CHN-Gannan-Unseen-28Jun2025-A250328

เปิดประสบการณ์ใหม่...Unseen แดนมังกร

กานหันหัน

เขตปกครองตนเองทิเบต มณฑลกานซู่

เฉิงตู ซีหนิง ทะเลสาบเกลืออาซ่า ซีงไห่
กุ้ยเต๋อ เซี่ยเหอ จากำนำ
10วัน 9คืน



บินภายใน 2 ชม



อุทยานแห่งชาติ
กุ้ยเต๋อ



อารามลอบรัง

ทริปพิเศษประจำปี..กรุ๊ปเดียวเท่านั้น!!

28 มิถุนายน - 7 กรกฎาคม 2568

✔ ไม่ลงร้านช้อปปิ้ง ✔ หวีหน้าทัวร์ไทย ✔ พักโรงแรมมาตรฐาน

THAI

73,900.-



ALL ABOUT
JOURNEY

บริษัท ออล ออนท์ เจอร์นี่ จำกัด

5/1800 หมู่บ้านประชาชื่น ซอย 16 ถนนสามัคคี ตำบลบางตลาด อำเภอปากเกร็ด จังหวัดนนทบุรี 11120

โทร. 0 2980 0203 Fax: 0 2980 2202 Hotline: 08 1929 9293

f www.facebook.com/allaboutjourneytour @aajtour

e-mail: tour.aaj@gmail.com, Website: www.allabout-journey.com

HIGHLIGHT

อุทยานแห่งชาติกุยเต๋อ
พื้นที่อนุรักษ์ทางธรรมชาติที่สำคัญ

จากตำนาน

หมู่บ้านโบราณกลางหุบเขา
ล้อมรอบโดยภูเขาหิน

ทุ่งหญ้าแพมยาลริบ

ทุ่งหญ้าอันกว้างใหญ่ไร้ขอบเขต

อารามตาเออร์ซือ

วัดพุทธศาสนาแบบทิเบต

อารามลาบรัง

หนึ่งในหกวัดใหญ่ของนิกายกะลุปะ

ทะเลสาบเกลือจาช่า

เป็นที่รู้จักในนาม "กระจกแห่งฟากฟ้า"



ALL ABOUT JOURNEY

บริษัท ออล ออนท์ เจอร์นีย์ จำกัด

5/1800 หมู่บ้านประชาชน ซอย 16 ถนนสามัคคี ตำบลบางตลาด อำเภอปากเกร็ด จังหวัดนนทบุรี 11120

โทร. 0 2980 0203 Fax: 0 2980 2202 Hotline: 08 1929 9293

f www.facebook.com/allaboutjourneytour @aajtour

e-mail: tour.aaj@gmail.com, Website: www.allabout-journey.com

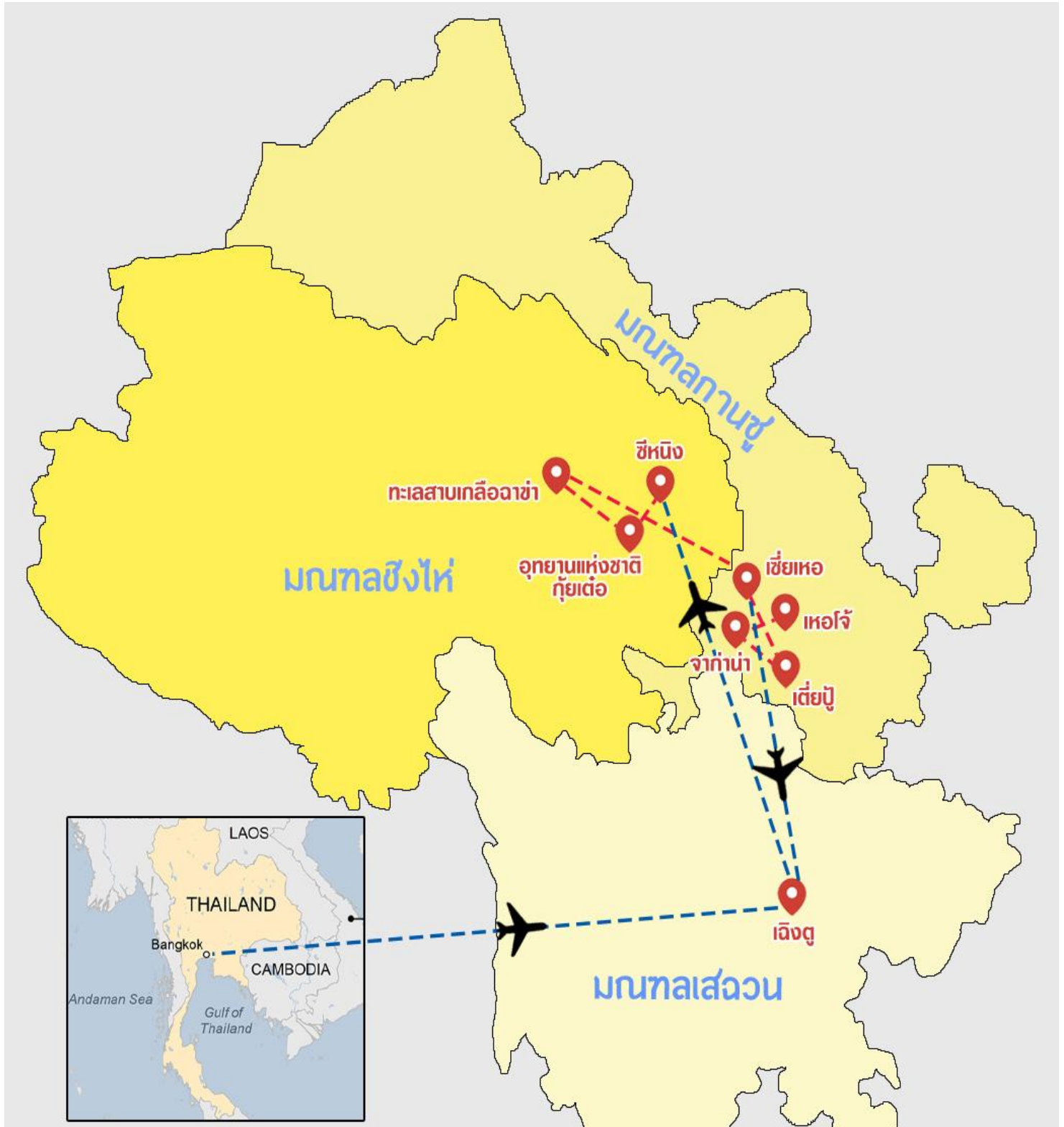



**ALL ABOUT
JOURNEY**

บริษัท ออล ออบ้าท์ เจอร์นี่ จำกัด

5/1800 หมู่บ้านประชาชน ซอย 16 ถนนสามัคคี ตำบลบางตลาด อำเภอปากเกร็ด จังหวัดนนทบุรี 11120

Tel. 0 2980 0203 Fax: 0 2980 2202 Hotline: 08 1929 9293

f www.facebook.com/allaboutjourneytour @aajtour

e-mail: tour.aaj@gmail.com, Website: www.allabout-journey.com

UNSEEN แดนมังกร

เปิดประสบการณ์เส้นทางใหม่ที่สวยไม่ซ้ำใคร

มณฑลกานซู..เขียะเหอ ซิงไห่ ทะเลสาบเกลือจาซ่า กุ้ยเต๋อ เต๋ยงู๋ ทุ่งหญ้าซางเคอ หล่างหมู่ซื่อ จาก่าน่า
เหอโจ้ 10 วัน 9 คืน

"กานหนาน เขตการปกครองตนเองชาวทิเบต"

เปิดทริป!!..... พิเศษประจำปี 2025 เยือนกานหนาน เขตปกครองตนเองชาวทิเบต

มณฑลกานซู กานหนานเขตการปกครองตนเองชาวทิเบตตั้งอยู่ทางตะวันตกเฉียงใต้ของมณฑลกานซู มีอาณาเขตกว้างใหญ่ มีแม่น้ำไหลผ่าน ภูมิประเทศที่มีความหลากหลายและมีความแปลกประหลาด เต็มไปด้วยวัฒนธรรมทางด้านศาสนา มีทรัพยากรมากมาย เช่น การท่องเที่ยว ปศุสัตว์ แร่ สมุนไพรจีนทิเบตและพลังงานสะอาด

ในช่วงไม่กี่ปีที่ผ่านมาจังหวัดกานหนานเขตการปกครองตนเองชาวทิเบตได้ส่งเสริมกลยุทธ์ 5 ประการในการมุ่งเน้นไปแนวคิด "ประสานงานการพัฒนาพื้นที่เมืองและชนบท สร้างจังหวัดที่สวยงามและอุดมด้วยความสุข และสร้างอุตสาหกรรมการท่องเที่ยวระดับโลก" ในการทำงาน พัฒนาการท่องเที่ยวอย่างเต็มรูปแบบในหลายหมู่บ้าน ส่งเสริมการจัดความยากจนตามเป้าหมายอย่างมีประสิทธิภาพ

การท่องเที่ยวในชนบทสร้างอาชีพให้คนในพื้นที่ถึง 21,500 คน จากครัวเรือนยากจนที่มีบัตรลงทะเบียนจำนวน 479 ครัวเรือน จำนวนประชากรราว 43,000 คนได้รับการจัดความยากจนจากการพัฒนาการท่องเที่ยวในชนบทและมีรายได้ต่อหัวสูงถึง 29,300 หยวนต่อปี

ไฮไลท์ของการท่องเที่ยวที่ห้ามพลาด

"สิ่งมหัศจรรย์ ที่ยิ่งใหญ่และน่าทึ่ง"

- ทุ่งหญ้าซางเคอ ทุ่งหญ้าที่สวยงามที่สุดในกานหนาน ทางเดินเต็มไปด้วยวัวและแกะที่กระจัดกระจาย
- อารามถ้ำเอ๋อซื่อ
- จาก่าน่า ซึ่งมีความหมายตามภาษาทิเบตตรงตัวว่า "เมืองแห่งหิน" เพราะสภาพสภาวะแวดล้อมตามธรรมชาติเลยคือ โดนล้อมรอบโดยภูเขาหิน ซึ่งมีความสวยงามเป็นอย่างมาก
- ทะเลสาบเกลือจาซ่า
- ชมทะเลสาบซิงไห่หู
- ชมทุ่งหญ้าเหมยเหริน ทุ่งหญ้ายากว้างใหญ่ไร้ขอบเขต มีวัวและแกะเดินเล่น และเมฆลอยไปมา
- ชมหอพระหมีลาเย้อปา



**ALL ABOUT
JOURNEY**

บริษัท ออล ออบ้าท์ เจอร์นีย์ จำกัด

5/1800 หมู่บ้านประชาชื่น ซอย 16 ถนนสามัคคี ตำบลบางตลาด อำเภอปากเกร็ด จังหวัดนนทบุรี 11120

Tel. 0 2980 0203 Fax: 0 2980 2202 Hotline: 08 1929 9293

f www.facebook.com/allaboutjourneytour @aajtour

e-mail: tour.aaj@gmail.com, Website: www.allabout-journey.com

รายละเอียดเที่ยวบิน 28 มิ.ย.- 7 ก.ค.2568

สายการบิน	วันที่เดินทาง	เที่ยวบิน	เส้นทาง	เวลา
 	28 มิ.ย.68	TG-618	BKK-TFU	10.05-14.00 น.
	29 มิ.ย.68	MU-6135	TFU-XNN	09.35-11.10 น.
	06 ก.ค.68	MU-6360	GXH-TFU	17.10-18.30 น.
	07 ก.ค.68	TG-619	TFU-BKK	15.55-18.00 น.

รายละเอียดเที่ยวบิน 06-15 กันยายน 2568

สายการบิน	วันที่เดินทาง	เที่ยวบิน	เส้นทาง	เวลา
 	06 ก.ย.68	TG-618	BKK-TFU	10.05-14.00 น.
	07 ก.ย.68	MU-6135	TFU-XNN	09.35-11.10 น.
	14 ก.ย.68	MU-6360	GXH-TFU	17.10-18.30 น.
	15 ก.ย.68	TG-619	TFU-BKK	15.55-18.00 น.

หมายเหตุ

- สายการบินอาจมีการยกเลิกเที่ยวบิน ปรับเปลี่ยนไฟล์หรือ เวลาบิน โดยไม่ได้แจ้งให้ทราบล่วงหน้า หรือแจ้งให้ทราบในเวลากระชั้นชิด ท่านใดที่ต้องออกตัวภายในประเทศ (เครื่องบิน, รถทัวร์, รถไฟ) กรุณาเผื่อเวลาและสอบถามที่เจ้าหน้าที่ก่อนทุกครั้ง เพราะหากมีความเสียหาย ทางบริษัทฯ จะไม่รับผิดชอบ

วันที่ 1 ท่าอากาศยานสุวรรณภูมิ - เจิงตู

- 07.00 น.** พร้อมกัน ณ สนามบินสุวรรณภูมิอาคารผู้โดยสารขาออกชั้น 4 ประตู 3-4 เคาน์เตอร์ H,J สายการบิน การบินไทย (THAI AIRWAYS) กระเป๋าใบใหญ่โหลด 20 กิโลกรัมต่อท่าน ท่านละ 1 ใบเท่านั้น (โปรดปฏิบัติตามตัวอย่างเคร่งครัด) (บริการอาหารและเครื่องดื่มบนเครื่อง)
- 10.05 น.** เดินทางสู่นครเจิงตู ด้วยเที่ยวบินที่ **TG-618** ใช้เวลาเดินทาง 3.20 ชั่วโมง
- 14.00 น.** ถึง ท่าอากาศยานเทียนฝูสนามบินแห่งใหม่ในเมืองเจิงตู (เวลาเร็วกว่าประเทศไทย 1 ชั่วโมง)

“เมืองเจิงตู” เป็นเมืองเอกของมณฑลเสฉวน มีแม่น้ำ 4 สายไหล ผ่านจึงได้ชื่อว่า เสฉวน มีความสมบูรณ์ทางด้านป่าไม้และสัตว์ป่าหายากจำนวนมาก เช่น หมี่แพนด้าก็มีแหล่งกำเนิดที่นี่ นอกจากนี้เจิงตวยังมีประวัติศาสตร์อันยาวนานจากพงศาวดารเรื่องสามก๊กเป็นหลักฐานยืนยันจากหลายสถานที่ในมณฑลแห่งนี้ว่าเป็นเมืองที่เก่าแก่และมีประวัติศาสตร์อันยาวนาน

ค่า - รับประทานอาหารค่ำ ณ ภัตตาคาร



**ALL ABOUT
JOURNEY**

บริษัท ออล ออบ้าท์ เจอร์นี่ จำกัด

5/1800 หมู่บ้านประชาชื่น ซอย 16 ถนนสามัคคี ตำบลบางตลาด อำเภอปากเกร็ด จังหวัดนนทบุรี 11120

โทร. 0 2980 0203 Fax: 0 2980 2202 Hotline: 08 1929 9293

f www.facebook.com/allaboutjourneytour @aajtour

e-mail: tour.aaj@gmail.com, Website: www.allabout-journey.com

นำท่านเข้าพัก ณ โรงแรม **TIANFU INTERNATIONAL** ระดับ 4 ดาว หรือเทียบเท่า สายการบิน
บินเป็นผู้จัดให้พักใกล้สนามบิน



วันที่ 2 เจิงตู - ซีหนิง - อารามถ่าเอ๋อซื่อ+รถกอล์ฟ

เช้า - รับประทานอาหารเช้า ณ โรงแรมที่พัก

จนสมควรแก่เวลานัดหมาย นำท่านเดินทางไปสนามบินเทียนฟู

09.35 น. ออกเดินทางสู่ เมืองซีหนิง โดยสายการบิน ไชน่าอีสเทิร์นแอร์ไลน์ เที่ยวบินที่ **MU6135**
(บริการของว่างและเครื่องดื่มบนเครื่อง)

11.10 น. เดินทางถึง ท่าอากาศยานซีหนิง เกาเจียเบา (XNN)

เมืองซีหนิง เมืองเอกของมณฑลชิงไห่ ตั้งอยู่ทางตะวันตกเฉียงเหนือของจีน เป็นเมืองที่มีประวัติศาสตร์ยาวนานกว่า 2,100 ปี ซีหนิงเป็นจุดเชื่อมต่อสำคัญบนเส้นทางสายไหมโบราณ ผสานวัฒนธรรมหลากหลายทั้งฮั่น ทิเบต และมุสลิม เมืองนี้โดดเด่นด้วยธรรมชาติที่สวยงามและผสมผสานด้วยมรดกทางวัฒนธรรมไว้อย่างลงตัว รับสัมผัสระสายพานเรียบร้อย



**ALL ABOUT
JOURNEY**

บริษัท ออล ออบ้าท์ เจอร์นี่ จำกัด

5/1800 หมู่บ้านประชาชน ซอย 16 ถนนสามัคคี ตำบลบางตลาด อำเภอปากเกร็ด จังหวัดนนทบุรี 11120

Tel. 0 2980 0203 Fax: 0 2980 2202 Hotline: 08 1929 9293

f www.facebook.com/allaboutjourneytour @aajtour

e-mail: tour.aaj@gmail.com, Website: www.allabout-journey.com

เที่ยง

• รับประทานอาหารกลางวัน ณ ภัตตาคาร

นำท่านไปยัง **อารามถาเออร์ชือ**

เป็นวัดพุทธศาสนาแบบทิเบตที่สำคัญในเมืองซีหนิง ตั้งอยู่ในอำเภอหวงจง ห่างจากตัวเมืองประมาณ 25 กิโลเมตร สร้างขึ้นในปี 1379 เพื่อรำลึกถึงการประสูติของพระสังฆราชองค์ที่ 1 ของนิกายเกลุก คือ พระสังฆราชของคาปา

วัดแห่งนี้เป็นศูนย์กลางทางจิตวิญญาณของชาวทิเบตในภูมิภาค วัดถาเออร์มีสถาปัตยกรรมที่โดดเด่น ผสมผสานระหว่างสไตล์ทิเบตและจีน

ไฮไลต์สำคัญได้แก่ เจดีย์แปดเหลี่ยม ที่ประดับด้วยลวดลายอันประณีต, ภาพแท่งก่าที่เล่าเรื่องพุทธประวัติและผลงานแกะสลักเนยซึ่งเป็นศิลปะทิเบตทั้งงดงามและเป็นเอกลักษณ์



ค่ำ

• รับประทานอาหารค่ำ ณ ภัตตาคาร

นำท่านเข้าพัก ณ โรงแรม **XINING SANYU** ระดับ 4 ดาว หรือเทียบเท่า





**ALL ABOUT
JOURNEY**

บริษัท ออล ออบ้าท์ เจอร์นีย์ จำกัด

5/1800 หมู่บ้านประชาชน ซอย 16 ถนนสามัคคี ตำบลบางตลาด อำเภอปากเกร็ด จังหวัดนนทบุรี 11120

โทร. 0 2980 0203 Fax: 0 2980 2202 Hotline: 08 1929 9293

f www.facebook.com/allaboutjourneytour @aajtour

e-mail: tour.aaj@gmail.com, Website: www.allabout-journey.com

วันที่ 3 **ซีหนิง – ฉาซ่า – ทะเลสาบเกลือฉาซ่า (รถราง)**

เช้า • **รับประทานอาหารเช้า ณ โรงแรมที่พัก**

จากนั้น **เดินทางสู่ ฉาซ่า**

ตั้งอยู่ในมณฑลชิงไห่ ประเทศจีน เป็นที่ตั้งของทะเลสาบเกลือฉาซ่า ซึ่งเป็นแหล่งท่องเที่ยวที่มีชื่อเสียงในภูมิภาคนี้และเคยเป็นศูนย์กลางการทำเหมืองเกลือในอดีต โดยพื้นที่รอบทะเลสาบเต็มไปด้วยเกลือแร่ธรรมชาติ ซึ่งยังคงถูกนำมาใช้ในปัจจุบัน

เที่ยง • **รับประทานอาหารกลางวัน ณ ภัตตาคาร**

บ่าย นำท่าน**ชม ทะเลสาบเกลือฉาซ่า**

เป็นที่รู้จักในนาม "กระจกแห่งฟากฟ้า" เนื่องจากผิวน้ำที่สะท้อนท้องฟ้าอย่างงดงาม ท่านสามารถ

เพลิดเพลินกับการชมความงดงามของธรรมชาติและสัมผัสประสบการณ์ที่ไม่เหมือนใคร

นอกจากนี้ ยังมีบริการรถไฟเล็ก (รถพ่วง) ที่พานักท่องเที่ยวเข้าสู่พื้นที่ต่าง ๆ ของทะเลสาบ ทำให้การ

เดินทางสะดวกสบายและได้ชมวิวทิวทัศน์ที่สวยงามตลอดเส้นทาง



ค่ำ • **รับประทานอาหารค่ำ ณ ภัตตาคาร**

นำท่าน**เข้าพัก ณ โรงแรม CHAKA JINHENGJI ระดับ 4 ดาว หรือเทียบเท่า**



**ALL ABOUT
JOURNEY**

บริษัท ออล ออบ้าท์ เจอร์นี่ จำกัด

5/1800 หมู่บ้านประชาชื่น ซอย 16 ถนนสามัคคี ตำบลนาขตลาด อำเภอปากเกร็ด จังหวัดนนทบุรี 11120

โทร. 0 2980 0203 Fax: 0 2980 2202 Hotline: 08 1929 9293

f www.facebook.com/allaboutjourneytour @aajtour

e-mail: tour.aaj@gmail.com, Website: www.allabout-journey.com



วันที่ 4 ฉางซา – ชิงไห่ – ทะเลสาบชิงไห่ +รถกอล์ฟ - ชีหนิง

เช้า - รับประทานอาหารเช้า ณ โรงแรมที่พัก

จากนั้น นำท่านออกเดินทางจากฉางซา สู่ชิงไห่ (ใช้เวลาเดินทางประมาณ 2 ชั่วโมง) ตั้งอยู่ในเขตอำเภอไห่เป่ย์ มณฑลชิงไห่ เป็นพื้นที่ที่มีชื่อเสียงเพราะเป็นจุดเชื่อมโยงกับ ทะเลสาบชิงไห่ ซึ่งเป็นทะเลสาบน้ำเค็มที่ใหญ่ที่สุดในประเทศจีน นอกจากนี้ เมืองนี้ยังสะท้อนวัฒนธรรมของชนเผ่าทิเบตและชาวฮั่นในพื้นที่ผ่านสถาปัตยกรรมท้องถิ่น เทศกาลวัฒนธรรม และวิถีชีวิตแบบดั้งเดิม ทำให้ที่นี่เป็นจุดหมายปลายทางที่ผสมผสานธรรมชาติอันงดงามและวัฒนธรรมที่หลากหลายได้อย่างลงตัว

เที่ยง - รับประทานอาหารกลางวัน ณ ภัตตาคาร

บ่าย นำท่านชม ทะเลสาบชิงไห่ เป็นทะเลสาบน้ำเค็มที่ใหญ่ที่สุดในจีนแห่งหนึ่ง ตั้งอยู่ในจังหวัดชิงไห่ ทางตะวันตกเฉียงเหนือของประเทศ มีขนาดประมาณ 4,400 ตารางกิโลเมตร และ มีความสูง 3,200 เมตร จากระดับน้ำทะเล เป็นแหล่งที่อยู่อาศัยของสัตว์น้ำและนกหลายชนิด รวมทั้งเป็นแหล่งท่องเที่ยวและสถานที่ทางศาสนาของชาวทิเบต (ไม่รวมค่าเรือชิงไห่ท่านละ 150 หยวน)



**ALL ABOUT
JOURNEY**

บริษัท ออล ออนท์ เจอร์นีย์ จำกัด

5/1800 หมู่บ้านประชาชน ซอย 16 ถนนสามัคคี ตำบลบางตลาด อำเภอปากเกร็ด จังหวัดนนทบุรี 11120

โทร. 0 2980 0203 Fax: 0 2980 2202 Hotline: 08 1929 9293

f www.facebook.com/allaboutjourneytour @aajtour

e-mail: tour.aaj@gmail.com, Website: www.allabout-journey.com



ค่า • รับประทานอาหารค่า ณ ภัตตาคาร

นำท่านเข้าพัก ณ โรงแรม XINING SANYU ระดับ 4 ดาว หรือเทียบเท่า



**ALL ABOUT
JOURNEY**

บริษัท ออล ออบ้าท์ เจอร์นี่ จำกัด

5/1800 หมู่บ้านประชาชน ซอย 16 ถนนสามัคคี ตำบลบางตลาด อำเภอปากเกร็ด จังหวัดนนทบุรี 11120

โทร. 0 2980 0203 Fax: 0 2980 2202 Hotline: 08 1929 9293

f www.facebook.com/allaboutjourneytour @aajtour

e-mail: tour.aaj@gmail.com, Website: www.allabout-journey.com



วันที่ 5 **กัยเต๋อ – อุทยานธรณีวิทยา กัยเต๋อ – ยอดเจ็ดสี อาสือก้ง เขตลุ่มแม่น้ำเหล็อง - เขตหุบเขาหมาวู - ซีหนิง**

เช้า **- รับประทานอาหารเช้า ณ โรงแรมที่พัก**

นำท่านเดินทางไปยัง เขตกัยเต๋อ

เป็นเมืองในมณฑลชิ่งไห่ ทางตะวันตกเฉียงเหนือของจีน ที่มีความสำคัญทางด้านธรณีวิทยาและธรรมชาติ

เมืองนี้ยังเป็นแหล่งวัฒนธรรมที่มีอิทธิพลจากชาวทิเบตและชาวฮั่น โดยมีทิวทัศน์ธรรมชาติที่น่าสนใจ และกิจกรรมท่องเที่ยวที่เชื่อมโยงกับธรรมชาติและการศึกษา

นำท่านชม อุทยานธรณีวิทยาแห่งชาติ กัยเต๋อ

เป็นพื้นที่อนุรักษ์ทางธรรมชาติที่สำคัญ ครอบคลุมพื้นที่กว่า 554 ตารางกิโลเมตร โดดเด่นด้วยความหลากหลายทางภูมิศาสตร์และนิเวศวิทยา รวมถึงมีโบราณวัตถุทางธรณีวิทยาที่สะท้อนถึงกระบวนการวิวัฒนาการของภูมิภาคในอดีต โดยตัวอุทยานแห่งนี้แบ่งออกเป็น 3 ส่วนหลัก ได้แก่ เขตยอดเจ็ดสี อาสือก้ง, เขตลุ่มแม่น้ำเหล็อง และ พื้นที่หุบเขาหมาวู

จากนั้น นำท่านเดินทางไปยัง **เขตยอดเจ็ดสี อาสือก้ง** หนึ่งในไฮไลต์ของอุทยาน

นำท่านชมความงามของภูเขาหลากสีที่เกิดจากการสะสมแร่ธาตุตามธรรมชาติ สีสนของภูเขาเหล่านี้ทำให้ทิวทัศน์ดูสวยงามราวกับภาพวาด เพลิดเพลินกับการถ่ายภาพและเดินเล่นในบรรยากาศที่เงียบสงบ



**ALL ABOUT
JOURNEY**

บริษัท ออล ออนทัวร์ เจอร์นี่ จำกัด

5/1800 หมู่บ้านประชาชื่น ซอย 16 ถนนสามัคคี ตำบลบางตลาด อำเภอปากเกร็ด จังหวัดนนทบุรี 11120

โทร. 0 2980 0203 Fax: 0 2980 2202 Hotline: 08 1929 9293

f www.facebook.com/allaboutjourneytour @aajtour

e-mail: tour.aaj@gmail.com, Website: www.allabout-journey.com



จากนั้นนำท่านเดินทางต่อไปยัง เขตลุ่มแม่น้ำเหลือง

แม่น้ำสายนี้เป็นหนึ่งในแม่น้ำสายสำคัญของประเทศจีน และมีบทบาทสำคัญในการสนับสนุนการเกษตร และเศรษฐกิจของมณฑลชิ่งไห่ ทิวทัศน์ของแม่น้ำเหลืองในเขตนี้โดดเด่นด้วยลักษณะของแม่น้ำที่ไหลผ่านที่ราบสูงที่เบตและภูเขาสูงทำให้เกิดภูมิประเทศที่สวยงาม





**ALL ABOUT
JOURNEY**

บริษัท ออล ออบ้าท์ เจอร์นี่ จำกัด

5/1800 หมู่บ้านประชาชน ซอย 16 ถนนสามัคคี ตำบลบางตลาด อำเภอปากเกร็ด จังหวัดนนทบุรี 11120

โทร. 0 2980 0203 Fax: 0 2980 2202 Hotline: 08 1929 9293

f www.facebook.com/allaboutjourneytour @aajtour

e-mail: tour.aaj@gmail.com, Website: www.allabout-journey.com

เที่ยง - รับประทานอาหารกลางวัน ณ ภัตตาคาร

นำท่านไปยัง พื้นที่หุบเขาหมาวู้

เป็นแหล่งท่องเที่ยวทางธรรมชาติที่น่าทึ่ง ตั้งอยู่ในบริเวณใกล้กับเมืองซีหนิง มณฑลชิ่งไห่ โดดเด่นด้วยลักษณะภูมิประเทศที่เกิดจากกระบวนการกัดกร่อนของลมและน้ำตามธรรมชาติ จนก่อให้เกิดชั้นดินที่พังทลายและมีรูปร่างแปลกตา

หุบเขาเล็กแห่งนี้เผยให้เห็นภูมิทัศน์ที่ดูดิบและเว้งว้าง มีบรรยากาศลึกลับและเปลี่ยนแปลงอยู่เสมอจากลมแรงที่พัดผ่าน ท่านสามารถเดินสำรวจพื้นที่และชมความมหัศจรรย์ของธรรมชาติ ซึ่งมีทิวทัศน์ที่หลากหลาย ไม่ว่าจะเป็นผาหินที่ชัน โตรกธารลึกลับ และรูปร่างของชั้นดินที่มีเอกลักษณ์

ค่ำ - รับประทานอาหารค่ำ ณ ภัตตาคาร

นำท่านเข้าพัก ณ โรงแรม **XINING SANYU** ระดับ 4 ดาว หรือเทียบเท่า



วันที่ 6 เชี่ยเหอ – ผ่านชมทุ่งหญ้ากานเจีย – อารามลาบรัง หรือ อารามลาผู้เลื่องชื่อ

เช้า - รับประทานอาหารเช้า ณ โรงแรมที่พัก

นำท่านเดินทางสู่ เมืองเชี่ยเหอ

เป็นเมืองหนึ่งในเขตปกครองตนเองทิเบตกานหนาน มณฑลกานซู่ประเทศจีน มีพรมแดนติดกับมณฑลชิ่งไห่ทางทิศตะวันตก



**ALL ABOUT
JOURNEY**

บริษัท ออล ออบ้าท์ เจอร์นี่ จำกัด

5/1800 หมู่บ้านประชาชื่น ซอย 16 ถนนสามัคคี ตำบลบางตลาด อำเภอปากเกร็ด จังหวัดนนทบุรี 11120

โทร. 0 2980 0203 Fax: 0 2980 2202 Hotline: 08 1929 9293

f www.facebook.com/allaboutjourneytour @aajtour

e-mail: tour.aaj@gmail.com, Website: www.allabout-journey.com

นำท่านผ่านชม ทุ่งหญ้ากานเจีย

ตั้งอยู่ห่างจาก เขตเมืองเซี่ยเหอ ไปทางตะวันตกเฉียงเหนือประมาณ 30 กิโลเมตรในมณฑลกานซู เป็นทุ่งหญ้าที่มีความสวยงามและเต็มไปด้วยธรรมชาติ โดยมีภูเขาสูงและทุ่งหญ้ายาวขวาง นักท่องเที่ยวสามารถเพลิดเพลินกับวิวทิวทัศน์ของทุ่งหญ้าสีเขียวสดใสในช่วงฤดูร้อนและสัมผัสกับความสงบของพื้นที่ชนบท



เที่ยง

- รับประทานอาหารกลางวัน ณ ภัตตาคาร

จากนั้น นำท่านชม **อารามลาบรัง หรือ อารามลาปูเล็งซื่อ**

ตั้งอยู่ที่เขตปกครองตนเองชนเผ่าทิเบตของจางนานในมณฑลกานซู,

ชื่อเต็มในภาษาทิเบตคือ: "กาเต็นชาจูดาเออร์จีชาซีอิซูซีลู๋หลาง" หมายถึงวัดที่มีความสุขและ

เจริญรุ่งเรือง ชื่อย่อคือชาซีชีวัด, โดยทั่วไปเรียกว่าวัดลาบรังเป็นการเปลี่ยนเสียงของคำว่า "ลาจาง" ในภาษาทิเบตหมายถึงที่อยู่ของอาจารย์ที่เป็นพระสูงศักดิ์

เป็นหนึ่งในหกวัดใหญ่ของนิกายกะลุกปะในพุทธศาสนาทิเบต ได้รับการยกย่องจากโลกว่าเป็น "โลกของวิทยาลัยทิเบต"

ในช่วงที่รุ่งเรืองที่สุดมีพระสงฆ์มากกว่า 4000 รูป

เปิดให้เข้าชมโดยนักท่องเที่ยวตั้งแต่ปี 1980 ในการประชุมการตลาดการท่องเที่ยวภาคตะวันตกเฉียง

เหนือของจีนและการแสดงอุปกรณ์การท่องเที่ยวในปี 2018 ได้รับการคัดเลือกเข้ารายการ "100 ทิวทัศน์มหัศจรรย์ของภาคตะวันตกเฉียงเหนือ"



**ALL ABOUT
JOURNEY**

บริษัท ออล ออนท์ เจอร์นีย์ จำกัด

5/1800 หมู่บ้านประชาชื่น ซอย 16 ถนนสามัคคี ตำบลนาขตลาด อำเภอปากเกร็ด จังหวัดนนทบุรี 11120

โทร. 0 2980 0203 Fax: 0 2980 2202 Hotline: 08 1929 9293

f www.facebook.com/allaboutjourneytour @aajtour

e-mail: tour.aaj@gmail.com, Website: www.allabout-journey.com



ค่า • รับประทานอาหาร ณ ภัตตาคาร

นำท่านเข้าพัก ณ โรงแรม JIUSHENG XIAHE ระดับ 4 ดาว หรือเทียบเท่า





**ALL ABOUT
JOURNEY**

บริษัท ออล ออบ้าท์ เจอร์นีย์ จำกัด

5/1800 หมู่บ้านประชาชื่น ซอย 16 ถนนสามัคคี ตำบลบางตลาด อำเภอปากเกร็ด จังหวัดนนทบุรี 11120

โทร. 0 2980 0203 Fax: 0 2980 2202 Hotline: 08 1929 9293

f www.facebook.com/allaboutjourneytour @aajtour

e-mail: tour.aaj@gmail.com, Website: www.allabout-journey.com

วันที่ 7 **เต๋ียนู่ - สวนพื้นที่ชุ่มน้ำซางเคอ – หลางมู่ซื่อ - อารามเกอเอ๋อตี้ซื่อ (วัดเกอเอ๋อตี้) – หุบเขาไปหลงเจียง**

เช้า **• รับประทานอาหารเช้า ณ โรงแรมที่พัก**

นำท่านเดินทางสู่ เมืองเต๋ียนู่

คือเมืองหนึ่งในมณฑล กานซู ของจีน ตั้งอยู่ในภูมิภาคทิเบต ซึ่งเป็นที่รู้จักกันดีในด้านทิวทัศน์ธรรมชาติที่สวยงาม และวัฒนธรรมทิเบตที่มีความสำคัญ เมืองนี้ มักจะดึงดูดนักท่องเที่ยวที่สนใจในการเยี่ยมชมวิวของเทือกเขาหิมาลัยและทุ่งหญ้าสะวันนา

จากนั้น นำท่านไปยัง สวนพื้นที่ชุ่มน้ำซางเคอ

เป็นทุ่งหญ้าที่มีระดับความสูงเฉลี่ยมากกว่า 3,000 เมตร และ พื้นทุ่งหญ้ามักกว่า 70 ตารางกิโลเมตร เป็นสถานที่เลี้ยงสัตว์ของชาวทิเบต ทุ่งหญ้าซางเคอ ยังเป็นทุ่งหญ้าที่มีความกว้างใหญ่และเป็นสถานที่ท่องเที่ยวทางธรรมชาติที่มีคุณค่าอย่างยิ่ง ท่านสามารถเพลิดเพลินกับธรรมชาติทิเบตอันสวยงามและผ่อนคลายได้ที่นี่



นำท่านไปยัง หลางมู่ซื่อ

เป็นหมู่บ้านเล็กๆ ที่ตั้งอยู่ในหุบเขาอันงดงาม ริมขอบระหว่างมณฑลกานซูกับชิงไห่ ท่ามกลางภูเขาสูงและทุ่งหญ้าเขียวขจี ที่นี่มีวัดทิเบตเก่าแก่ให้ชมและบรรยากาศที่เงียบสงบ



**ALL ABOUT
JOURNEY**

บริษัท ออล ออบ้าท์ เจอร์นี่ จำกัด

5/1800 หมู่บ้านประชาชน ซอย 16 ถนนสามัคคี ตำบลบางตลาด อำเภอปากเกร็ด จังหวัดนนทบุรี 11120

โทร. 0 2980 0203 Fax: 0 2980 2202 Hotline: 08 1929 9293

f www.facebook.com/allaboutjourneytour @aajtour

e-mail: tour.aaj@gmail.com, Website: www.allabout-journey.com

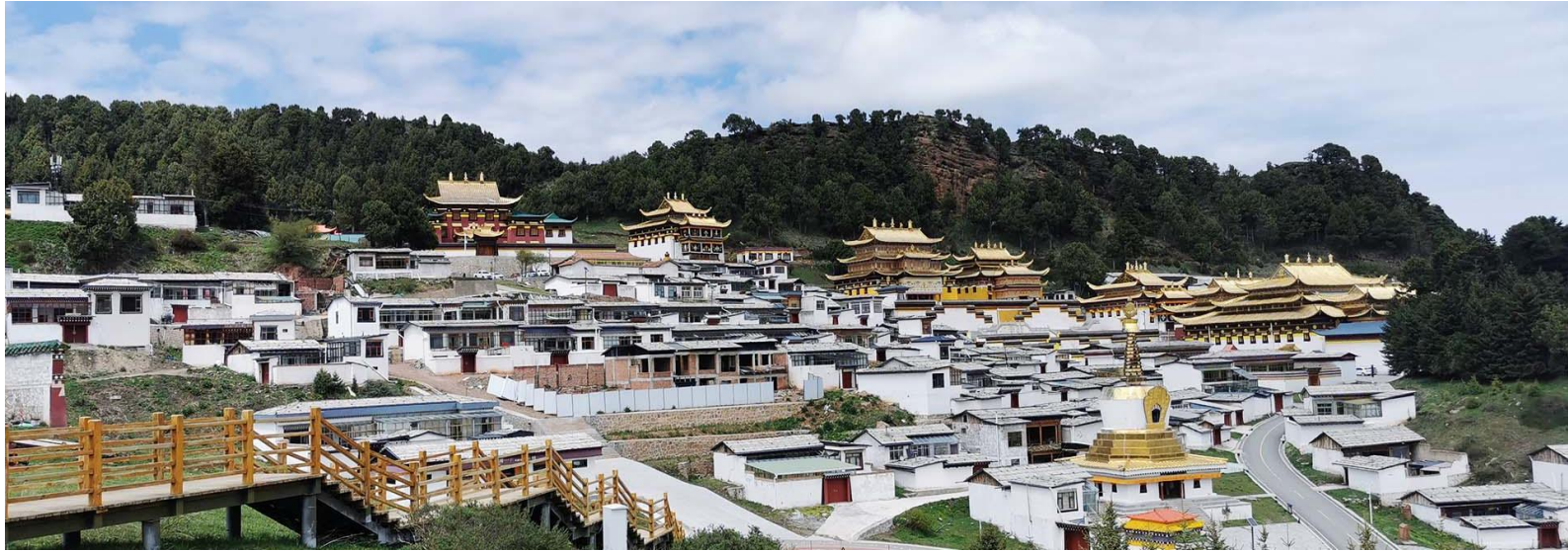

เที่ยง

• รับประทานอาหารกลางวัน ณ ภัตตาคาร

นำท่านชม วัดเกอเออร์ดี

เป็นวัดพุทธทิเบตในเขตหลวงมู่ซื่อ วัดแห่งนี้มีความสำคัญในด้านศาสนาและวัฒนธรรมของทิเบต โดดเด่นด้วยสถาปัตยกรรมแบบทิเบต และตั้งอยู่ท่ามกลางทิวทัศน์ของภูเขาและทุ่งหญ้า บรรยากาศสงบเงียบ เหมาะแก่การเยี่ยมชมและเรียนรู้เกี่ยวกับพุทธศาสนาทิเบตพร้อมสัมผัสวัฒนธรรมชาติรอบข้าง



นำท่านชม หุบเขาไป๋หลงเจียง ในมณฑล กานซู

เป็นหุบเขาที่เกิดจากการกัดเซาะของแม่น้ำไป๋หลงเจียงหรือ แม่น้ำมังกรขาว (Bailong = มังกรขาว, Jiang = แม่น้ำ) ในภาษาจีน ซึ่งมีประวัติยาวนานในฐานะแหล่งน้ำสำคัญที่หล่อเลี้ยงชุมชนและ



**ALL ABOUT
JOURNEY**

บริษัท ออล ออบ้าท์ เจอร์นี่ จำกัด

5/1800 หมู่บ้านประชาชื่น ซอย 16 ถนนสามัคคี ตำบลบางตลาด อำเภอปากเกร็ด จังหวัดนนทบุรี 11120

โทร. 0 2980 0203 Fax: 0 2980 2202 Hotline: 08 1929 9293

f www.facebook.com/allaboutjourneytour @aajtour

e-mail: tour.aaj@gmail.com, Website: www.allabout-journey.com

เกษตรกรรมในภูมิภาค หุบเขาแห่งนี้ยังมีความสำคัญทางวัฒนธรรม เนื่องจากเป็นเส้นทางเชื่อมต่อระหว่างชนเผ่าทิเบตและชาวฮั่น พร้อมทั้งเป็นแหล่งท่องเที่ยวทางธรรมชาติที่โดดเด่นด้วยภูมิประเทศอันงดงามและทรัพยากรธรรมชาติที่อุดมสมบูรณ์



ค่า - รับประทานอาหารค่ำ ณ ภัตตาคาร

นำท่านเข้าพัก ณ โรงแรม DIEBU SAIYIN ระดับ 4 ดาว หรือเทียบเท่า





ALL ABOUT
JOURNEY

บริษัท ออล ออบ้าท์ เจอร์นี่ จำกัด

5/1800 หมู่บ้านประชาชน ซอย 16 ถนนสามัคคี ตำบลบางตลาด อำเภอปากเกร็ด จังหวัดนนทบุรี 11120

โทร. 0 2980 0203 Fax: 0 2980 2202 Hotline: 08 1929 9293

f www.facebook.com/allaboutjourneytour @aajtour

e-mail: tour.aaj@gmail.com, Website: www.allabout-journey.com

วันที่ 8

หมู่บ้านทิเบตจากาน่า - จุดชมวิวมุ่บ้านด้ายื่อซุน - (รถท้องถิ่น) – ลานนางฟ้า – เมืองเหอโจ้

เช้า - รับประทานอาหารเช้า ณ โรงแรมที่พัก

จากนั้น นำท่านเดินทางสู่ จากาน่า

ซึ่งมีความหมายตามภาษาทิเบตตรงตัวว่า “เมืองแห่งหิน” เพราะสภาพสภาวะแวดล้อมตามธรรมชาติ
เลย คือ โดนล้อมรอบโดยภูเขาหิน ซึ่งมีความสวยงามเป็นอย่างมาก

นำท่านชม หมู่บ้านจากาน่า

เป็นหมู่บ้านโบราณกลางหุบเขา ที่มีชื่อเสียงในเรื่องของธรรมชาติมหัศจรรย์อันสวยงามและน่าเกรงขาม
ภูมิประเทศของหมู่บ้านนั้นรายล้อมไปด้วยภูเขาหินขนาดใหญ่



นำท่านไปยัง จุดชมวิวมุ่บ้านด้ายื่อซุน

จุดชมวิวดังอยู่ในหมู่บ้านด้ายื่อ ซึ่งตั้งอยู่ในเขตพื้นที่ห่างไกลที่เต็มไปด้วยความสวยงามของธรรมชาติ
โดยจุดชมวิวนี้อาจช่วยให้คุณสัมผัสกับทัศนียภาพที่สวยงามของภูเขาและหุบเขาที่อยู่รอบๆ หมู่บ้าน
การเดินทางไปยังจุดชมวิวนี้อาจทำได้โดยการใช้ รถท้องถิ่น 当地小车 ซึ่งเป็นทางเลือกที่สะดวก
ที่สุด เนื่องจากเส้นทางที่ขึ้นไปยังจุดชมวิวมืดและแคบคดเคี้ยว การนั่งรถท้องถิ่นจะทำให้การ
เดินทางสะดวกและปลอดภัย



เที่ยง

• รับประทานอาหารกลางวัน ณ ภัตตาคาร

นำท่านชม ลานนางฟ้า 仙女滩

เป็นสถานที่ท่องเที่ยวที่มีความงดงามทางธรรมชาติ

จุดชมวิวแห่งนี้มีลำธารและภูเขาหินสูงตระหง่าน "ลานนางฟ้า" มาจาก "仙女" แปลว่า "นางฟ้า" หรือ "เทพธิดา" และคำว่า "滩" แปลว่า "หาด"

ในตำนานท้องถิ่นของจีนเชื่อกันว่า ที่แห่งนี้เป็นที่เทพธิดาหรือ "นางฟ้า" มักมาปรากฏตัวหรือพักผ่อนบริเวณนี้ ทำให้ที่นี่เต็มไปด้วยเสน่ห์และความลึกลับ

การเดินทางมาที่นี่ค่อนข้างท้าทาย เนื่องจากเส้นทางเป็นภูเขา แต่เมื่อไปถึงแล้วคุณจะได้สัมผัสกับความสงบและทิวทัศน์ที่สวยงามอย่างแท้จริง มีวัฒนธรรมและประเพณีท้องถิ่นที่โดดเด่น

เมืองนี้ยังมีแหล่งท่องเที่ยวเชิงเกษตร นอกจากนี้ยังมีสถาปัตยกรรมโบราณที่สะท้อนถึงประวัติศาสตร์ของพื้นที่ ทำให้เหอโจ้เป็นจุดหมายท่องเที่ยวที่น่าสนใจสำหรับผู้ที่ต้องการสัมผัสธรรมชาติและวัฒนธรรมจีนแบบดั้งเดิม



**ALL ABOUT
JOURNEY**

บริษัท ออล ออบ้าท์ เจอร์นี่ จำกัด

5/1800 หมู่บ้านประชาชื่น ซอย 16 ถนนสามัคคี ตำบลบางตลาด อำเภอปากเกร็ด จังหวัดนนทบุรี 11120

โทร. 0 2980 0203 Fax: 0 2980 2202 Hotline: 08 1929 9293

f www.facebook.com/allaboutjourneytour @aajtour

e-mail: tour.aaj@gmail.com, Website: www.allabout-journey.com



นำท่านเดินทางไปยัง เมืองเหอโจ้

ตั้งอยู่ในเขตปกครองตนเองกวางซี เป็นเมืองที่มีความงดงามทางธรรมชาติและประวัติศาสตร์ยาวนาน มีภูเขาและแม่น้ำที่สวยงาม อีกทั้งยังเป็นบ้านของชนชาติจ้วงที่

ค่า • รับประทานอาหารค่ำ ณ ภัตตาคาร

นำท่านเข้าพัก ณ โรงแรม HEZUO JIANNANZHOUJI ระดับ 4 ดาว หรือเทียบเท่า

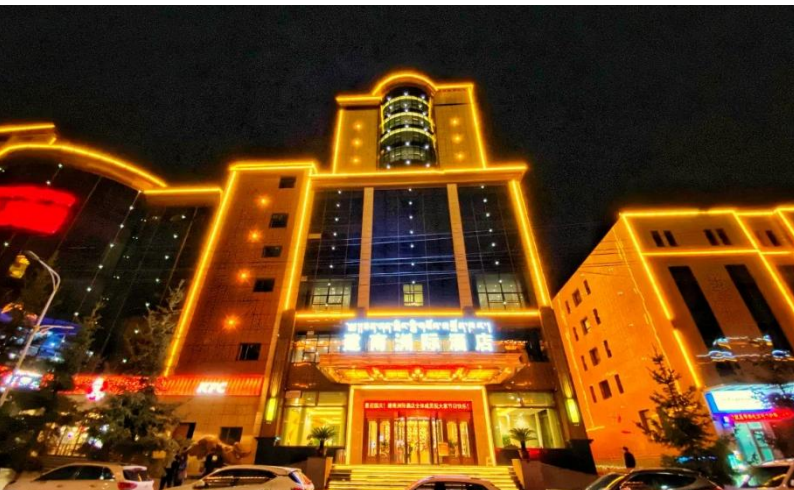



**ALL ABOUT
JOURNEY**

บริษัท ออล ออบ้าท์ เจอร์นีย์ จำกัด

5/1800 หมู่บ้านประชาชน ซอย 16 ถนนสามัคคี ตำบลบางตลาด อำเภอปากเกร็ด จังหวัดนนทบุรี 11120

โทร. 0 2980 0203 Fax: 0 2980 2202 Hotline: 08 1929 9293

f www.facebook.com/allaboutjourneytour @aajtour

e-mail: tour.aaj@gmail.com, Website: www.allabout-journey.com

วันที่ 9

เหอโจ้ - ทุ่งหญ้าเหมยเหริน - หอพระหมี่ลาเยื่อปา - สนามบินเซี่ยเหอ - สนามบินเจิ้งตู - ถนนคนเดินไท่กุหลี่

เช้า - รับประทานอาหารเช้า ณ โรงแรมที่พัก

จากนั้น นำท่านชม ทุ่งหญ้าเหมยเหริน

ทุ่งหญ้ายาวกว้างใหญ่ไร้ขอบเขตสุดลูกหูลูกตาที่มีวัว และ แกะ เดินเล่น และ เมฆลอยไปมาสวยงามยิ่งนัก



นำท่านชม หอพระหมี่ลาเยื่อปา ในเมืองเหอโจ้

มีชื่อเต็มคือ "ศาลาพุทธเก้าชั้นแห่งมิลาเรปะ" สร้างขึ้นครั้งแรกในปีที่ 42 ของเจียนหลงในราชวงศ์ชิง ปี 1777 และศาลาเดิมถูกทำลายใน "การปฏิวัติวัฒนธรรม"

การสร้างอาคารที่มีอยู่ใหม่แล้วเสร็จในเดือนพฤษภาคม ปี 1988 ที่สร้างขึ้นเพื่อระลึกถึง มิลาเรปะ นักบวชและโยคีที่มีชื่อเสียงจากทิเบต ซึ่งเป็นหนึ่งในศาสดาที่สำคัญที่สุดของพระพุทธศาสนาทิเบต นิกายสีขาว (Kagyü) มิลาเรปะเป็นที่รู้จักจากการปฏิบัติทางจิตวิญญาณที่ลึกซึ้ง และ เรื่องราวชีวิตของท่านที่แสดงให้เห็นถึงการเปลี่ยนแปลงจากความผิดพลาดในอดีตไปสู่การบรรลุธรรม



**ALL ABOUT
JOURNEY**

บริษัท ออล ออบ้าท์ เจอร์นี่ จำกัด

5/1800 หมู่บ้านประชาชน ซอย 16 ถนนสามัคคี ตำบลบางตลาด อำเภอปากเกร็ด จังหวัดนนทบุรี 11120

โทร. 0 2980 0203 Fax: 0 2980 2202 Hotline: 08 1929 9293

f www.facebook.com/allaboutjourneytour @aajtour

e-mail: tour.aaj@gmail.com, Website: www.allabout-journey.com



เที่ยง

• รับประทานอาหารกลางวัน ณ ภัตตาคาร

หลังอาหาร นำท่านเดินทางสู่ สนามบินเซี่ยเหอ

17.10 น. เหนินฟ้าสู่ เมืองเฉิงตู โดยสายการบิน เสฉวนแอร์ไลน์ เที่ยวบินที่ 3U-6360

18.30 น. ถึงท่าอากาศยานเฉิงตู (TIAN FU INTERNATIONAL AIRPORT)

นำท่านไปยัง ถนนคนเดินไท่กุหลี่

เป็นแหล่งช้อปปิ้งและสถานบันเทิงที่มีชื่อเสียงใจกลางเมืองเฉิงตู มณฑลเสฉวน ประเทศจีน

โดดเด่นด้วยบรรยากาศที่ทันสมัยและมีสถาปัตยกรรมที่ผสมผสานระหว่างสไตล์ตะวันออกและตะวันตก ทำให้ที่นี่กลายเป็นแหล่งยอดนิยมสำหรับทั้งนักท่องเที่ยวและคนท้องถิ่น

เดิมทีนี่เคยเป็นที่ตั้งของวัดโบราณ ก่อนจะถูกพัฒนาให้กลายเป็นพื้นที่ที่เต็มไปด้วยแบรนด์ระดับโลก

ร้านอาหารหรู คาเฟ่สุดเก๋ บาร์ที่เต็มไปด้วยชีวิตชีวา โรงภาพยนตร์ทันสมัย และพื้นที่สำหรับจัดกิจกรรมต่างๆ ทำให้เหมาะสำหรับการเดินเล่น ช้อปปิ้ง รับประทานอาหาร หรือดื่มด่ำกับบรรยากาศที่เต็มไปด้วยเสน่ห์และความหลากหลายทางวัฒนธรรม



**ALL ABOUT
JOURNEY**

บริษัท ออล ออบ้าท์ เจอร์นีย์ จำกัด

5/1800 หมู่บ้านประชาชื่น ซอย 16 ถนนสามัคคี ตำบลบางตลาด อำเภอปากเกร็ด จังหวัดนนทบุรี 11120

โทร. 0 2980 0203 Fax: 0 2980 2202 Hotline: 08 1929 9293

f www.facebook.com/allaboutjourneytour @aajtour

e-mail: tour.aaj@gmail.com, Website: www.allabout-journey.com



ค่ำ - รับประทานอาหารค่ำ ณ ภัตตาคาร (อาหารสมุนไพรยาจีน)
นำท่านเข้าพัก ณ โรงแรม DADING CENTURY ระดับ 4 ดาวหรือเทียบเท่า

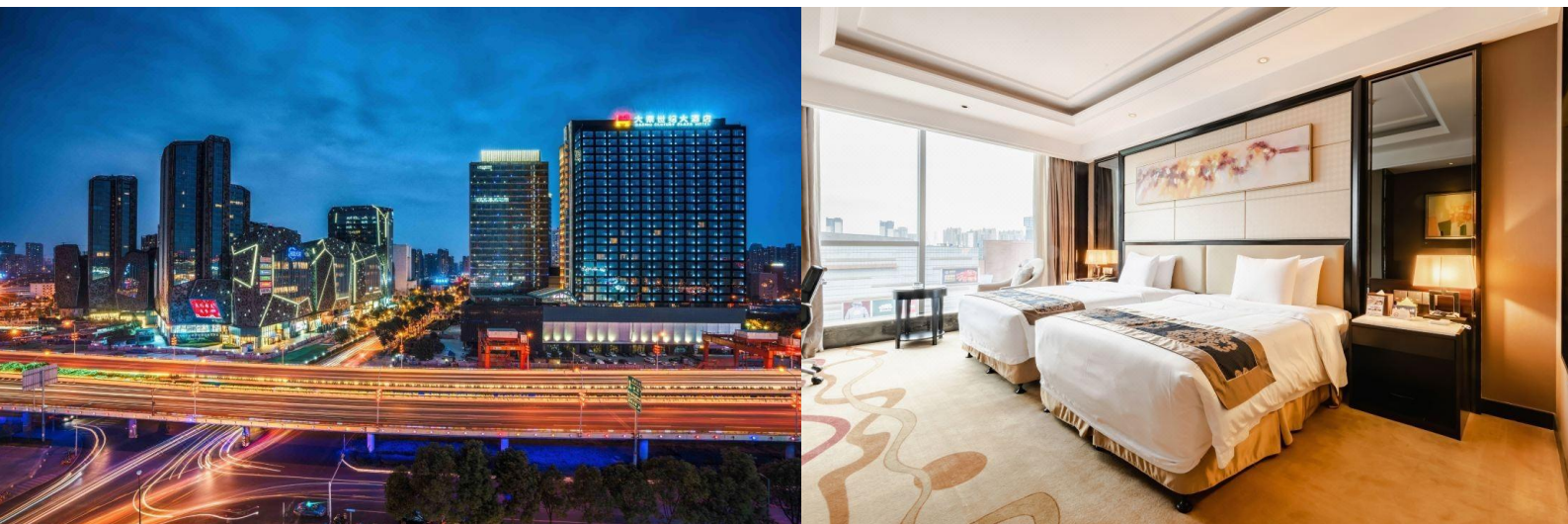

วันที่ 10 ถนนชอยกว้างแคบ – สนามบินสุวรรณภูมิ

เช้า - รับประทานอาหารเช้า ณ โรงแรมที่พัก

นำท่านเดินทางชม ถนนชอยกว้างแคบ หรือ ถนนความจำย จนถึงเวลานัดหมาย

11.00 นำท่านไปยัง สนามบินเมืองเจิ้งตู เพื่อเดินทางกลับกรุงเทพฯ

เที่ยง - รับประทานอาหารกลางวัน ภัตตาคาร ในสนามบิน

รับจัดกรุ๊ปเหมา ท่องเที่ยว สัมมนา ดูนาน ต่างประเทศทั่วโลก



**ALL ABOUT
JOURNEY**

บริษัท ออล ออบ้าท์ เจอร์นีย์ จำกัด

5/1800 หมู่บ้านประชาชื่น ซอย 16 ถนนสามัคคี ตำบลนาขางตลาด อำเภอปากเกร็ด จังหวัดนนทบุรี 11120

โทร. 0 2980 0203 Fax: 0 2980 2202 Hotline: 08 1929 9293

f www.facebook.com/allaboutjourneytour @aajtour

e-mail: tour.aaj@gmail.com, Website: www.allabout-journey.com

15.05 น. ออกเดินทางสู่ ท่าอากาศยานสุวรรณภูมิ โดยสายการบิน การบินไทย เที่ยวบินที่ TG-619
กระเป่าใบใหญ่โหลด 20 กิโลกรัมต่อท่าน ท่านละ 1 ใบเท่านั้น (โปรดปฏิบัติอย่างเคร่งครัด) (บริการ
ของว่างและเครื่องดื่มบนเครื่อง)

17.30 น. เดินทางถึง ท่าอากาศยานสุวรรณภูมิ โดยสวัสดิภาพ.....

หมายเหตุ :

1.เวลาที่ปรากฏในโปรแกรมกับการปฏิบัติจริงอาจแตกต่างกันเล็กน้อย ขอให้ท่านรับทราบคำแนะนำการเปลี่ยนแปลงการ
นัดหมายเวลาในการทำกิจกรรมอีกครั้งจากหัวหน้าทัวร์

2.บริษัทอาจทำการเปลี่ยนแปลงรายการ ได้ตามความจำเป็นและเหมาะสม แต่จะยึดผลประโยชน์ของลูกค้าเป็นสำคัญ
ทั้งนี้ ขึ้นอยู่กับสถานะของสายการบิน โรงแรมที่พัก ภูมิอากาศ ภัยธรรมชาติ การนัดหยุดงานฯลฯ ตลอดจนสถานะทาง
เศรษฐกิจและสถานการณ์ทางการเมืองภายใน อันเป็นสาเหตุให้ต้องเลื่อนการเดินทางหรือไม่สามารถจัดพาคณะ
ท่องเที่ยว ได้ตามรายการ

อัตราค่าใช้จ่ายทัวร์ (โปรแกรม: UNSEEN กานหนาน ชิงไห่ ทะเลสาบเกลือ ฉาซ่า กุ่ยเต๋อ 10 วัน 9 คืน)

วันเดินทาง	ราคาบาท/ท่าน	พักเดี่ยวเพิ่ม
28 มิ.ย.- 7 ก.ค.2568	73,900.-	12,500.-
06-15 กันยายน 2568		

ทริปสุดพิเศษ !! มอบแต่คุณพิเศษ !! เส้นทางธรรมชาติที่สวยงาม

เงื่อนไขในการจองทัวร์

กรุณาจองที่นั่งล่วงหน้า อย่างน้อย 1 เดือน ก่อนการเดินทาง พร้อมชำระเงินมัดจำท่านละ 26,000 บาท เมื่อทำการจอง
พร้อมกับส่งหน้าพาสปอร์ตและเอกสารสำหรับการทำวีซ่า ส่วนที่เหลือชำระภายใน 30 วันก่อนการเดินทางหรือตาม
เจ้าหน้าที่กำหนด มิฉะนั้นจะถือว่าท่านยกเลิกการเดินทางโดยอัตโนมัติ

****ท่านที่จะออกตัวภายในประเทศ (เครื่องบิน รถไฟ รถทัวร์) กรุณาสอบถามที่เจ้าหน้าที่ทุกครั้งก่อนทำการออกตัว**
เนื่องจากสายการบินอาจมีการปรับเปลี่ยน ไฟล์ท หรือ เวลาบิน โดยไม่ได้แจ้งให้ทราบล่วงหน้า หากผู้โดยสารต้องการ
ยืนยันการจองกรุณาชำระค่าโดยสารทั้งหมด (แบบเต็มจำนวน) ภายใน 3 วัน นับจากวันที่ทำการตกลงจองกับทาง
เจ้าหน้าที่ (กรณีที่ยังไม่ชำระค่ามัดจำแล้ว) บริษัทฯจะออกตัวผู้โดยสารทั้งหมด 10 วันก่อนการเดินทาง หากท่านชำระเงินมัดจำ
แล้วคือการยืนยันที่นั่งของท่าน โปรดอ่านเงื่อนไขให้เข้าใจก่อนชำระเงิน...ขอขอบคุณคะ/ครับ

โปรดทราบ : โปรแกรมทัวร์ไม่ลงร้านช้อปปิ้ง



**ALL ABOUT
JOURNEY**

บริษัท ออล ออบ้าท์ เจอร์นี่ จำกัด

5/1800 หมู่บ้านประชาชื่น ซอย 16 ถนนสามัคคี ตำบลบางตลาด อำเภอปากเกร็ด จังหวัดนนทบุรี 11120

โทร. 0 2980 0203 Fax: 0 2980 2202 Hotline: 08 1929 9293

f www.facebook.com/allaboutjourneytour @aajtour

e-mail: tour.aaj@gmail.com, Website: www.allabout-journey.com

อัตราค่าบริการนี้รวม

- 1.ค่าตัวเครื่องบินชั้นประหยัด+ค่าภาษีสนามบิน
- 2.ค่าโรงแรมที่พักตามที่ระบุไว้ในรายการ 2-3 ท่านต่อห้อง
- 3.ค่ารถ ค่าอาหาร+ เครื่องดื่ม ,ค่าเข้าชมสถานที่ต่างๆ ตามที่ระบุไว้ในรายการ
4. ค่าประกันภัยการเดินทางอุบัติเหตุและสุขภาพแบบบุคคล (Asia Plus Basic)

-วงเงินคุ้มครอง 1,000,000 บาท /คน

-ค่ารักษาพยาบาลในต่างประเทศวงเงิน 2,000,000 บาท

-ค่ารักษาพยาบาลต่อเนื่องในประเทศไทย 50,000 บาท

-ค่ารักษาพยาบาลครั้งแรกในประเทศไทย 100,000 บาท

***กรณีการรักษาพยาบาลต่อเนื่องในประเทศไทยผู้เอาประกันภัยต้องขอรับการรักษาพยาบาลในประเทศไทยภายใน 24 ชั่วโมงนับจากวันที่เดินทางกลับถึงประเทศไทย และ รับการรักษาต่อเนื่องไม่เกิน 7 วันนับจากวันที่ได้รับการรักษาครั้งแรกในประเทศไทย

***กรณีที่ผู้เอาประกันได้รับการรักษาพยาบาลที่ต่างประเทศผู้เอาประกันมีกำหนดเวลา 7 วันนับจากวันที่เดินทางกลับถึงประเทศไทยที่จะรับการรักษาต่อเนื่องในประเทศไทย

หมายเหตุ : คุ้มครองผู้เอาประกันภัยอายุสูงกว่า 75-85 ปี จ่ายเบี้ย 50 % ของจำนวนเงินเอาประกันภัย วงเงินคุ้มครองอาหารเป็นพืช (โดยแพทย์จะต้องระบุในใบรับรองแพทย์ว่า อาหารเป็นพืชเท่านั้น) แต่ทั้งนี้ยอมอยู่ในข้อจำกัดที่มีการตกลงไว้กับบริษัทประกันชีวิต

อัตราค่าบริการนี้ไม่รวม

- 1.ค่าทำหนังสือเดินทางคนไทย
- 2.กระเป๋าเดินทางในกรณีที่น้ำหนักเกินกว่าที่สายการบินกำหนด ค่าน้ำหนักที่สายการบินกำหนด 20 กิโลกรัม
- 3.ค่าทำใบอนุญาตที่กลับเข้าประเทศของคนต่างชาติหรือคนต่างด้าว
- 4.ค่าใช้จ่ายส่วนตัวนอกเหนือจากรายการ เช่น ค่าเครื่องดื่มค่าอาหารที่สั่งเพิ่มเองในแต่ละมื้อ นอกเหนือจากรายการ
- 5.ค่าโทรศัพท์ค่าซักรีด ค่าทิปเด็กยกกระเป๋า ฯลฯ
- 6.ค่าภาษีมูลค่าเพิ่ม 7% (กรณีต้องการใบกำกับภาษีและค่าภาษีบริการหัก ณ ที่จ่าย 3%)
- 7.ค่าทิปไกด์ท้องถิ่น+คนขับรถ 1, 500 บาท/ท่าน ตลอดทริปการเดินทาง
- 8.ค่าทิปหัวหน้าทัวร์ขึ้นอยู่กับความพึงพอใจของท่าน

บริษัทฯ ขอสงวนสิทธิ์ไม่รับผิดชอบหรือคืนค่าบริการ (รวมค่ายื่นวีซ่า) ใดๆ กรณี ดังต่อไปนี้:-

- กรณีที่ท่านสมัครใจยกเลิกใช้บริการบางรายการ เช่น ไม่เที่ยวบางรายการ, ไม่ทานอาหารบางมื้อ ฯลฯ
- กรณีผู้เดินทางถูกเจ้าหน้าที่กองตรวจคนเข้าเมืองปฏิเสธการเข้า-ออกประเทศ เนื่องจากมีสิ่งผิดกฎหมาย, เอกสารการเดินทางไม่ถูกต้องหรือ ถูกปฏิเสธในกรณีอื่นๆ
- กรณีทรัพย์สินมีค่าต่างๆเกิดการสูญหาย อันเนื่องมาจากอุบัติเหตุหรือ เพราะความประมาท, รวมทั้งอุบัติเหตุที่เกิดจากความประมาทของนักท่องเที่ยวเอง



ALL ABOUT JOURNEY

บริษัท ออล ออบ้าท์ เจอร์นีย์ จำกัด

5/1800 หมู่บ้านประชาชื่น ซอย 16 ถนนสามัคคี ตำบลบางตลาด อำเภอปากเกร็ด จังหวัดนนทบุรี 11120

โทร. 0 2980 0203 Fax: 0 2980 2202 Hotline: 08 1929 9293

f www.facebook.com/allaboutjourneytour @aajtour

e-mail: tour.aaj@gmail.com, Website: www.allabout-journey.com

Note: เงื่อนไขฟรีวีซ่าจีน-ไทย

- 1.เริ่ม 1 มีนาคม 2567 (ยกเว้นการตรวจลงตราสำหรับผู้ถือหนังสือเดินทางธรรมดาของไทย และผู้ถือหนังสือเดินทางกึ่งราชการและหนังสือเดินทางธรรมดาของจีน ในการเดินทาง เข้า-ออก หรือผ่านแดนของทั้ง 2 ฝ่าย)
- 2.ไป 1 ครั้งอยู่ได้ไม่เกิน 30 วัน
- 3.ไปจีนมากกว่า 1 ครั้ง ในระยะเวลา 180 วัน อยู่รวมได้ไม่เกิน 90 วัน (ยกเว้นกรณีการพำนัก ถาวร การทำงาน การศึกษา กิจกรรมอื่น ๆ ที่จำเป็นต้องได้รับการอนุญาตล่วงหน้าจากหน่วยงานที่รับผิดชอบของอีกฝ่ายหนึ่ง)
- 4.สำหรับผู้ถือพาสปอร์ตไทยธรรมดา (ปกแดงเลือดหมู)

Note:**หากสถานทูตจีนประกาศเก็บค่าวีซ่านักท่องเที่ยวคนไทย ทางบริษัทฯ ขอสงวนสิทธิ์แจ้งเก็บค่าวีซ่าตามจริงที่ทางสถานทูตประกาศ**

การยกเลิก และการเปลี่ยนแปลง

การยกเลิก

- 1.1 หากมีการชำระมัดจำทัวร์และต้องการยกเลิกไม่ว่ากรณีใดๆก็ตามต้องชำระค่าบริการ ท่านละ 3,000 บาท
- 1.2 ยกเลิก 30-45 วัน ก่อนการเดินทาง+ค่าวีซ่า (ถ้ามี) ต้องชำระท่านละ 6,000 บาท
- 1.3 ยกเลิก 15 - 29 วัน ก่อนการเดินทาง ต้องชำระ 50% ของราคาทัวร์+ค่าธรรมเนียมท่านละ 1,000 บาท+ค่าวีซ่า (ถ้ามี)
- 1.4 ยกเลิกน้อยกว่า 1 - 14 วัน ก่อนการเดินทาง ต้องชำระ 100% ของราคาทัวร์

ยกเลิกช่วงเทศกาล

ยกเลิกก่อนการเดินทาง สงกรานต์-ปีใหม่ 60 วัน ต้องชำระท่านละ 11,000 บาท

ยกเลิกก่อนการเดินทาง สงกรานต์-ปีใหม่ 50 วัน ต้องชำระท่านละ 21,000+ค่าวีซ่า (ถ้ามี)

ยกเลิกก่อนการเดินทาง สงกรานต์-ปีใหม่ 40 วัน 01-29 วัน ชำระ 100% ของราคาทัวร์

หลังจากการจองทัวร์และชำระเงินมัดจำแล้ว ทางบริษัทฯ ถือว่าท่านได้ยอมรับในข้อตกลงและเงื่อนไข ที่บริษัทฯได้ระบุไว้ข้างต้นทุกประการ

เงื่อนไขการเดินทาง

- 1.บริษัทฯ มีสิทธิ์ที่จะเปลี่ยนแปลงรายละเอียดบางประการในทัวร์นี้ เมื่อเกิดเหตุสุดวิสัยจนไม่อาจแก้ไขได้
- 2.บริษัทฯ ไม่รับผิดชอบค่าเสียหายในเหตุการณ์ที่เกิดจากสายการบิน ภัยธรรมชาติ และอื่นๆที่อยู่นอกเหนือการควบคุมของทางบริษัทฯหรือค่าใช้จ่ายเพิ่มเติมที่เกิดขึ้นทางตรงหรือทางอ้อม เช่น การเจ็บป่วย, การถูกทาราย, การสูญหาย, ความล่าช้า หรือจากอุบัติเหตุต่างๆ
- 3.หากท่านยกเลิกก่อนรายการท่องเที่ยวจะสิ้นสุดลง ทางบริษัทฯ จะถือว่าท่านสละสิทธิ์และจะไม่รับผิดชอบค่าบริการที่ท่านได้ชำระไว้แล้วไม่ว่ากรณีใดๆ ทั้งสิ้น
- 4.บริษัทฯ จะไม่รับผิดชอบต่อการห้ามออกนอกประเทศ หรือ ห้ามเข้าประเทศ อันเนื่องมาจากมีสิ่งผิดกฎหมาย หรือ เอกสารเดินทางไม่ถูกต้อง หรือ การถูกปฏิเสธในกรณีอื่นๆ



- 5.รายการนี้เป็นเพียงข้อเสนอที่ต้องได้รับการยืนยันจากบริษัทฯ อีกครั้งหนึ่ง หลังจากได้สำรองที่นั่งบนเครื่องบิน และโรงแรมที่พักในต่างประเทศเป็นที่เรียบร้อยแล้ว แต่อย่างไรก็ตามรายการนี้อาจเปลี่ยนแปลงได้ตามความเหมาะสม
- 6.ราคานี้คิดตามราคาตั๋วเครื่องบินในปัจจุบัน หากราคาตั๋วเครื่องบินปรับสูงขึ้น บริษัทฯ สงวนสิทธิ์ที่จะปรับราคาตั๋วเครื่องบินตามสถานการณ์ดังกล่าว
- 7.กรณีเกิดความผิดพลาดจากตัวแทน หรือ หน่วยงานที่เกี่ยวข้อง จนมีการยกเลิก ล่าช้า เปลี่ยนแปลง การบริการจากสายการบินบริษัทฯขนส่ง หรือ หน่วยงานที่ให้บริการ บริษัทฯจะดำเนินการโดยสุดความสามารถที่จะจัดบริการทัวร์อื่นทดแทนให้ แต่จะไม่คืนเงินให้สำหรับค่าบริการนั้นๆ
- 8.มัดคฤเทศก์ พนักงาน และตัวแทนของบริษัทฯ ไม่มีสิทธิ์ในการให้คำสัญญาใดๆ ทั้งสิ้นแทนบริษัทฯ นอกจากนี้เอกสารลงนามโดยผู้มีอำนาจของบริษัทฯ กากับเท่านั้น
- 9.หากไม่สามารถไปเที่ยวในสถานที่ที่ระบุในโปรแกรมได้ อันเนื่องมาจากธรรมชาติ ความล่าช้า และความผิดพลาดจากทางสายการบิน จะไม่มีการคืนเงินใดๆทั้งสิ้น แต่ทั้งนี้ทางบริษัทฯจะจัดหารายการเที่ยวสถานที่อื่นมาให้ โดยขอสงวนสิทธิ์การเจ้าหน้าที่โดยไม่แจ้งให้ทราบล่วงหน้า
- 10.เมื่อท่านออกเดินทางไปกับคณะแล้ว ท่านงดการใช้บริการรายการใดรายการหนึ่ง หรือไม่เดินทางพร้อมคณะถือว่าท่านสละสิทธิ์ ไม่อาจเรียกร้องค่าบริการ และเงินมัดจำคืน ไม่ว่ากรณีใดๆ ทั้งสิ้น
- 11.ในกรณีที่ลูกค้าต้องออกตัวโดยสารถภายในประเทศ กรุณาติดต่อเจ้าหน้าที่ของบริษัทฯ ก่อนทุกครั้ง มิเช่นนั้นทางบริษัทฯ จะไม่รับผิดชอบค่าใช้จ่ายใดๆ ทั้งสิ้น
- 12.กรณียื่นวีซ่าแล้วไม่ได้รับการอนุมัติวีซ่าจากทางสถานทูต (วีซ่าไม่ผ่าน) และท่านได้ชำระค่าทัวร์หรือมัดจำมาแล้ว ทางบริษัทฯ คืนค่าทัวร์หรือมัดจำให้ แต่ทางบริษัทฯขอสงวนสิทธิ์ในการหักค่าบริการยื่นวีซ่า, ค่าวีซ่า และค่าใช้จ่ายบางส่วนที่เกิดขึ้นจริงเป็นกรณีไป (อาทิ กรณีออกตั๋วเครื่องบินไปแล้ว หรือได้ชำระค่าบริการในส่วนของโรงแรมนอกเช่น โรงแรม ฯลฯ ไปแล้ว) ทางบริษัทฯขอสงวนสิทธิ์ในการหักเก็บค่าใช้จ่ายจริงที่เกิดขึ้นแล้วกับท่านเป็นกรณีไป
- 13.กรณีวีซ่าผ่านแล้ว แจ้งยกเลิกก่อนหรือหลังออกตัวโดยสารถ บริษัทฯ ขอสงวนสิทธิ์ในการ ไม่คืนค่าทัวร์ทั้งหมด
- 14.กรณีวีซ่าผ่านแล้ว แต่กรุ๊ปออกเดินทางไม่ได้ เนื่องจากผู้เดินทางท่านอื่นในกลุ่มโดนปฏิเสธวีซ่า หรือไม่ว่าด้วยสาเหตุใดๆก็ตาม ทางบริษัทฯขอสงวนสิทธิ์ในการหักเก็บค่าใช้จ่ายจริงที่เกิดขึ้นแล้วกับท่านเป็นกรณีไป
- 15.กรณีผู้เดินทางไม่สามารถเข้า-ออกเมืองได้ เนื่องจากเอกสารปลอมหรือการห้ามของเจ้าหน้าที่ไม่ว่าเหตุผลใดๆ ก็ตาม ทางบริษัทฯขอสงวนสิทธิ์ในการ ไม่คืนค่าทัวร์ทั้งหมด
- 16.ทางบริษัทฯขอสงวนสิทธิ์ราคานี้เฉพาะนักท่องเที่ยวชาวไทยและท่องเที่ยวเป็นหมู่คณะแบบ Join Tour เท่านั้น กรณีต้องการตัดกรุ๊ปเหมาโปรดสอบถามทางบริษัทอีกครั้ง หากเป็นนักท่องเที่ยวต่างชาติ หรือ พระสงฆ์ โปรดสอบถามทางบริษัทอีกครั้ง
- 17.ในกรณีที่ลูกค้าต้องออกตัวโดยสารถภายในประเทศกรุณาติดต่อเจ้าหน้าที่ของบริษัทฯก่อนทุกครั้งมิเช่นนั้นทางบริษัทฯ จะ ไม่รับผิดชอบค่าใช้จ่ายใดๆทั้งสิ้น
- 18.หากมีการยกเลิกการจองทัวร์หลังได้ทำการยื่นวีซ่าเรียบร้อยแล้วบริษัทฯขอสงวนสิทธิ์ในการนำเล่มพาสปอร์ตไปยกเลิกวีซ่าในทุกกรณีไม่ว่าค่าใช้จ่ายในการยื่นวีซ่าจะรวมหรือแยกจากรายการทัวร์ก็ตาม



**ALL ABOUT
JOURNEY**

บริษัท ออล ออบ้าท์ เจอร์นี่ จำกัด

5/1800 หมู่บ้านประชาชื่น ซอย 16 ถนนสามัคคี ตำบลบางตลาด อำเภอปากเกร็ด จังหวัดนนทบุรี 11120

โทร. 0 2980 0203 Fax: 0 2980 2202 Hotline: 08 1929 9293

f www.facebook.com/allaboutjourneytour @aajtour

e-mail: tour.aaj@gmail.com, Website: www.allabout-journey.com

หมายเหตุ

1. เนื่องจากรายการทัวร์นี้เป็นไฟล์ทบินที่ออกกับสายการบิน ดังนั้นเมื่อออกตั๋วแล้วไม่สามารถคืนเงินได้
2. บริษัทฯ ขอสงวนสิทธิ์ที่จะงด หรือ เปลี่ยนแปลงรายการและเวลาบิน กรณีที่มีผู้ร่วมคณะไม่ถึง 15 ท่าน หรือเกิดเหตุสุดวิสัยจนแก้ไขไม่ได้
3. เนื่องจากสภาวะน้ำมันโลกอาจมีการปรับราคาสูงขึ้นซึ่งมีผลต่อราคาตั๋วและค่าน้ำมันเชื้อเพลิงของสายการบินที่จะปรับตามสภาวะโลก ทางบริษัทฯ จึงขอสงวนสิทธิ์ทำการเรียกเก็บค่าทัวร์เพิ่มตามความเป็นจริง
4. บริษัทฯ ขอสงวนสิทธิ์ในการรับผิดชอบหรือชดใช้ค่าเสียหายใดๆ อันอยู่เหนือการควบคุมของทางบริษัทฯ เช่นภัยธรรมชาติภัยพิบัติ ทางการเมือง การเจ็บป่วย, การถูกทำร้าย, การสูญหายทรัพย์สิน, ความล่าช้าสายการบิน หรือจากอุบัติเหตุต่างๆ
5. บริษัทฯ ขอสงวนสิทธิ์ไม่รับผิดชอบและคืนค่าใช้จ่ายต่างๆ หากท่านถูกปฏิเสธห้ามออกนอกประเทศ หรือ ห้ามเข้าประเทศอันเนื่องมาจากมีสิ่งผิดกฎหมาย เอกสารการเดินทางไม่ถูกต้อง หรือการถูกปฏิเสธในกรณีอื่นๆ
6. กรณีเกิดความผิดพลาดจากการยกเลิก ล่าช้าเปลี่ยนแปลง ของสายการบิน บริษัทฯ ขนส่งหรือหน่วยงานที่ให้บริการทางบริษัทฯ ขอสงวนสิทธิ์ที่จะปรับเปลี่ยน, ทดแทน รายการตามความเหมาะสมโดยจะไม่สามารถเรียกร้องคืนค่าบริการนั้นๆ ได้
7. ทางบริษัทฯ จะไม่รับผิดชอบหรือคืนค่าบริการใดๆ ทั้งสิ้น หากท่านไม่ใช้บริการของบริษัทฯ บางรายการ เช่น ไม่เที่ยวบางรายการ, ไม่ทานอาหารบางมื้อ เพราะค่าบริการได้ชำระแบบเหมาขาดก่อนออกเดินทางแล้ว
8. ห้ามนำไฟแช็ค มีดพก กระไรกรตัดเล็บ หรือของมีคมทุกชนิด ขึ้นเครื่องบินและรถไฟหัวจรวดโดยเด็ดขาด เพราะอาจถูกยึดได้ทางบริษัทฯ ขอสงวนสิทธิ์จะไม่รับผิดชอบใดๆ ทั้งสิ้นหากท่านถูกยึด ไปได้ทำการตกลงชำระเงินค่าทัวร์ ไม่ว่าจะทั้งหมดหรือเพียงบางส่วนกับทางบริษัทฯ จะถือว่าท่านได้ตกลงยอมรับในเงื่อนไขข้อตกลงต่างๆ ตามที่ระบุไว้แล้ว

เอกสารที่ต้องเตรียมสำเนาพาสปอร์ต

ถ่าย(copy) สำเนาพาสปอร์ต 1 ชุด แบบชัดเจนตามตัวอย่างนะคะ (ไม่เอาตัวจริงนะคะ)

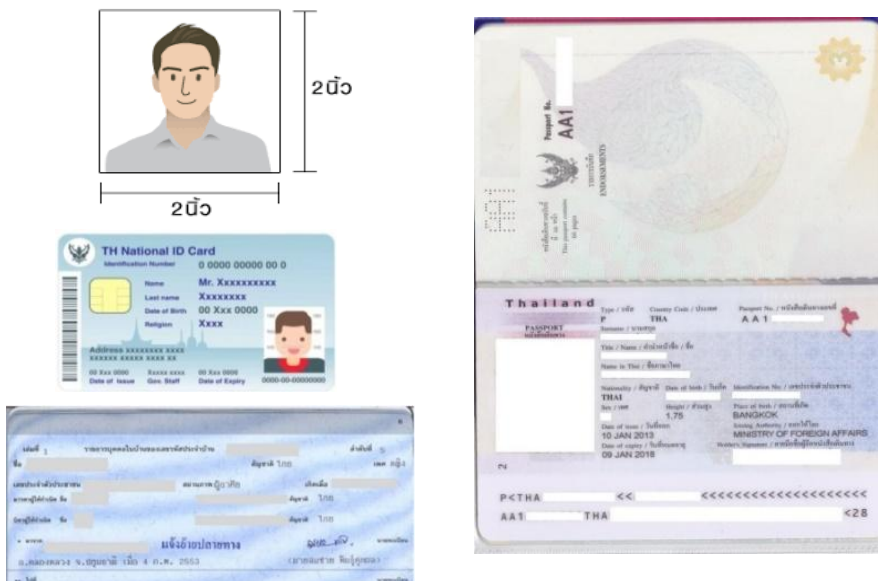



โปรดทราบ

1. กรุณาชำระค่ามัดจำทัวร์และเงินส่วนที่เหลือในเวลาที่เราที่กำหนด หากลูกค้าไม่ชำระตามกำหนดระบบจะตัดชื่อลูกค้ากริปรินท์ออกโดยอัตโนมัติเพื่อเปิดโอกาสให้ลูกค้าท่านอื่นที่รอคิวอยู่ โดยถือว่าลูกค้ายกเลิกการเดินทางตามเงื่อนไขท้ายโปรแกรมทัวร์
2. ในกรณีที่เกิดเหตุใดๆจนทำให้ลูกค้าไม่สามารถออกเดินทางได้ เช่น มีลูกค้ากลุ่มใหญ่ยกเลิกการเดินทางกระทันหัน ภัยธรรมชาติ เทียบวินถูยกยกเลิก ฯลฯ บริษัทฯจะพยายามหาโปรแกรมทัวร์อื่นในราคาและช่วงเวลาใกล้เคียงกันทดแทน ทั้งนี้ลูกค้าทราบและเข้าใจดีว่าเหตุการณ์ดังกล่าวถือเป็นเหตุสุดวิสัย และเชื่อมั่นว่าบริษัทฯได้พยายามอย่างสุดความสามารถในการหาโปรแกรมทดแทนดังกล่าวแล้ว
ดังนั้น ลูกค้าจะไม่ยกเหตุนี้มาเป็นข้อเรียกร้องใดๆกับบริษัทฯ หากลูกค้าประสงค์รับเงินคืน บริษัทฯยินดีคืนเงินตามเงื่อนไขท้ายโปรแกรมทัวร์
3. กรณีลูกค้ายกเลิกการเดินทางแล้วส่งผลให้ทั้งกรุ๊ปออกเดินทางไม่ได้ บริษัทฯขอสงวนสิทธิไม่คืนเงินทั้งหมดในทุกกรณี
4. การยื่นขอวีซ่าแบบกรุ๊ปจะใช้เวลานานกว่าการยื่นขอวีซ่าแบบเดี่ยวมาก บ่อยครั้งที่ลูกค้าจะทราบผลวีซ่าก่อนการเดินทางเพียง 1 วัน (ขึ้นอยู่กับความครบถ้วนรวดเร็วในการยื่นเอกสารของลูกค้าแต่ละกรุ๊ป และปริมาณงานในช่วงนั้นๆของสถานทูต) ซึ่งหมายความว่าลูกค้าอาจจะต้องชำระค่าทัวร์ทั้งหมดก่อนจะทราบผลวีซ่า
เพื่อป้องกันปัญหาดังกล่าว บริษัทฯขอแนะนำให้ลูกค้าสละเวลาไปยื่นวีซ่าเดี่ยวเพื่อจะได้ทราบผลวีซ่าอย่างรวดเร็วก่อนชำระค่าทัวร์ กรุณาแจ้งความประสงค์ยื่นวีซ่าเดียวกับเจ้าหน้าที่ทันที
5. ในการขอวีซ่า กรุณายื่นเอกสารตามชนิดและเงื่อนไขที่กำหนดอย่างเคร่งครัด หากลูกค้าไม่ปฏิบัติตามและวีซ่าไม่ผ่าน บริษัทฯจะถือว่าลูกค้ายกเลิกการเดินทางตามเงื่อนไขท้ายโปรแกรมทัวร์
6. ในการยื่นวีซ่าที่สถานทูต บริษัทฯจะจัดเจ้าหน้าที่เพื่ออำนวยความสะดวกกรุ๊ปละ 1 คน
7. การพิจารณาอนุมัติวีซ่าทุกขั้นตอน เป็นเอกสิทธิ์ของสถานทูตโดยจะไม่มีกรณีสี่แจงเหตุผลและจะไม่คืนค่าวีซ่าในทกรกรณี หากวีซ่าไม่ผ่านบริษัทฯจะถือว่าลูกค้ายกเลิกการเดินทางตามเงื่อนไขท้ายโปรแกรมทัวร์
8. กรณีสายการบินปฏิเสธการออกตั๋วให้ลูกค้าเป็นรายบุคคลไม่ว่าในกรณีใด บริษัทฯจะถือว่าลูกค้าท่านนั้นยกเลิกการเดินทางตามเงื่อนไขท้ายโปรแกรม
9. การอนุญาตให้เข้า-ออกประเทศ เป็นเอกสิทธิ์ของเจ้าหน้าที่ตรวจคนเข้าเมือง และจะไม่มีกรณีสี่แจงเหตุผล หากลูกค้าไม่ได้รับอนุญาตให้เข้า-ออกประเทศ บริษัทฯถือว่าลูกค้ายกเลิกการเดินทางตามเงื่อนไขท้ายโปรแกรมทัวร์
10. หากลูกค้าไม่ใช้หรือไม่สามารถใช้บริการใดๆที่จัดไว้ในโปรแกรมทัวร์ บริษัทฯถือว่าลูกค้าสมัครใจสละสิทธิในการใช้บริการนั้นๆและจะไม่มีกรณีสี่แจง
11. บริษัทฯ ขอเรียนว่า ผู้จัดทัวร์สงวนสิทธิยกเลิกหรือเลื่อนการเดินทางหากจำนวนผู้เดินทางไม่ถึงจำนวนขั้นต่ำที่ผู้จัดทัวร์กำหนดไว้ และ/หรือ ด้วยเหตุสุดวิสัยใดๆตามนโยบายของผู้จัดทัวร์ ทั้งนี้ในปัจจุบัน ผู้จัดทัวร์บางรายไม่มีนโยบายคืนเงินให้ลูกค้าในทุกกรณี ลูกค้าทำได้เพียงเลื่อนวันเดินทางเท่านั้น กรุณาสอบถามบริษัทฯก่อนตัดสินใจซื้อทัวร์โปรแกรมนี้
12. เนื่องจากในปัจจุบัน พบปัญหากระเป๋าเดินทางสูญหายหรือล่าช้าบ่อยครั้ง บริษัทฯขอแนะนำให้ลูกค้าลดความเสี่ยงโดยแบ่งสัมภาระและของใช้จำเป็นส่วนหนึ่งแยกไว้ในกระเป๋าอีกใบหนึ่งเพื่อโหลด หรือ ถูขึ้นเครื่อง (กรณีถือขึ้นเครื่อง ต้องปฏิบัติตามเงื่อนไขที่สายการบินกำหนด) และ/หรือ ซื้อประกันกรณีกระเป๋าเดินทางสูญหายหรือล่าช้า หากกระเป๋าเดินทางสูญหายอาจต้องใช้เวลาหลายเดือนในการเรียกร้องความรับผิดชอบจากสายการบิน และที่สำคัญ ลูกค้าอาจไม่สามารถซื้อเสื้อผ้าและของใช้ส่วนตัวได้ในบางสถานที่
13. โดยปกติ โปรแกรมทัวร์จะรวมกรมธรรม์ประกันชีวิตและประกันอุบัติเหตุไว้แล้ว แต่ไม่ครอบคลุมถึงการประกันสุขภาพทุกกรณี เช่น ท้องเสีย แพ้อาหาร แพ้อากาศ โรคประจำตัว ฯลฯ บริษัทฯขอแนะนำให้ท่านซื้อประกันสุขภาพระหว่างเดินทางไว้เพื่อกรณีฉุกเฉินทางการแพทย์ต่างๆ หากต้องการกรุณาแจ้งความจำนงค์กับเจ้าหน้าที่ทันที
14. โปรแกรมทัวร์นี้บริษัทฯเป็นเพียงตัวแทนขายมิได้เป็นผู้ดำเนินการ ลูกค้าสามารถสอบถามชื่อบริษัทที่เป็นผู้จัดทัวร์โปรแกรมนี้ได้ตลอดเวลา ทั้งนี้ บริษัทฯขอจำกัดความรับผิดชอบใดๆไม่เกินจำนวนเงินที่บริษัทฯได้รับจริงตามหลักฐานทางบัญชีเท่านั้น

บริษัทฯถือว่า ลูกค้าได้อ่านและยอมรับเงื่อนไขต่างๆในโปรแกรมทัวร์นี้โดยตลอดแล้วจึงชำระเงินมัดจำ

สนใจโปรแกรมทัวร์ กรุณาติดต่อเจ้าหน้าที่

Office: 0 2980 0203-4, Hot Line: 08 1929 9293, ID Line : @aaajtour ค่ะ